Охотный Ряд улица, 2

Информация об объекте

№ лота	11082
Тип сделки	Аренда
Район	Тверской
Метро	Охотный ряд
Стоимость	2 300 000 руб. в месяц
Стоимость за кв.м	10 798 руб. за м^2
Адрес	Охотный Ряд улица, 2
Жилой комплекс	РЕЗИДЕНЦИИ МОСКВА
Общая площадь	213 м^2
Количество комнат	5
Этаж	9
Этажность	14
Отделка	Да
Паркинг	Да
Летние помещения	Да
Пентхаус	Нет
№ квартиры	705
Лифт	Да
Тип дома	Монолит
Ремонт	Дизайнерский ремонт

Описание

Роскошная резиденция с 3 спальнями, с видами на Государственную Думу и Метрополь в самом центре столицы, в здании бывшей гостиницы «Москва».

Планировка предусматривает комфортабельный рабочий кабинет в отдельной комнате, объединённую гостиную и обеденную зону с полноразмерной кухней и барной стойкой. Кухня оборудована немецкой встроенной техникой Küppersbusch и укомплектована полным набором посуды.

Фото

Охотный Ряд улица, 2

В каждой спальне – комфортабельная двуспальная кровать king size и уютная лаунж-зона. В резиденции имеется две гардеробных, три санузла и отдельное подсобное помещение со стиральной и сушильной машинами Miele.

В апартаментах выполнена изысканная отделка с использованием дорогих отделочных материалов. Окна в пол.

В шаговой доступности Кремль, Красная площадь, Большой и Малый театры, ГУМ, ЦУМ, Центральный Детский Магазин, Охотный ряд и выставочный зал Манеж, зеленые прогулочные зоны в Александровском саду и в парке Зарядье, пешеходная Никольская улица, Концертные залы.

К услугам проживающих развитая инфраструктура многофункционального комплекса Москва, в который входят торговая галерея, пятизвездочный отель, единственный в столице VIP-кинотеатр, авторские рестораны и кафе, офисный центр, подземный паркинг, автомойка.

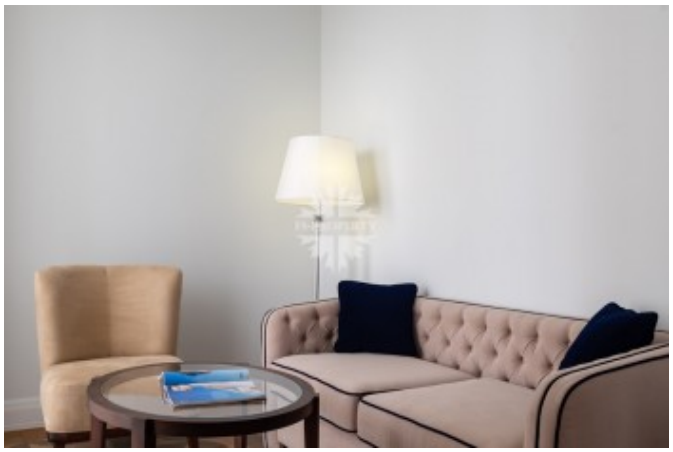

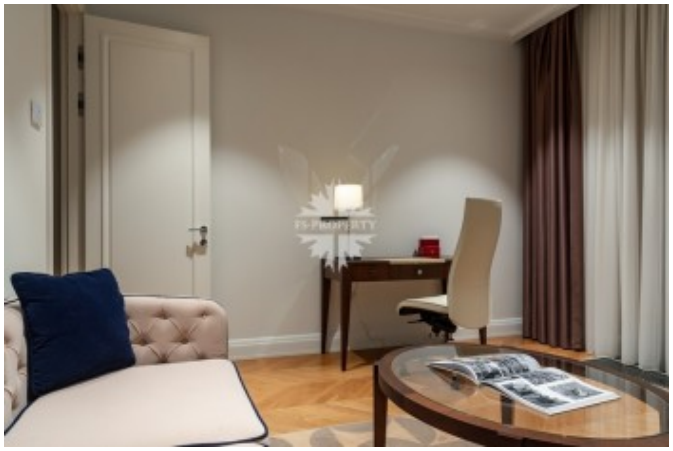

Охотный Ряд улица, 2

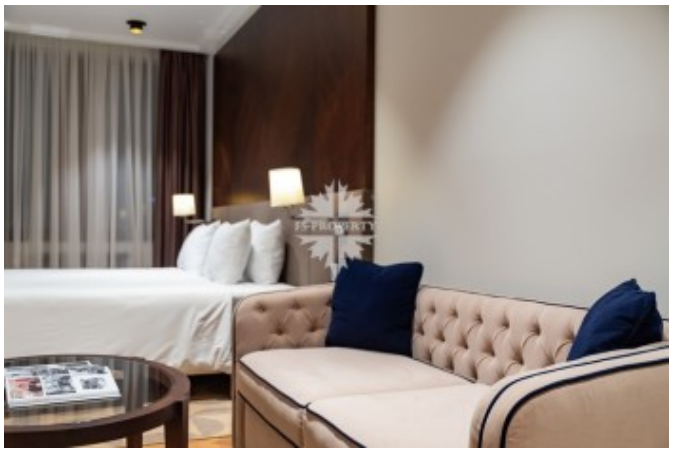

Охотный Ряд улица, 2