Апартаменты в Париже на Елисейских полях

Информация об объекте

№ лота	42608
Тип сделки	Продажа
Общая площадь	240 м²
Страна	Франция
Город	Париж
Балкон, терраса	Да
Паркинг	Да

Описание

Апартаменты в Париже
Квартира расположена прямо посреди Елисейских полей, напротив отеля Fouquet's Barrière, в нескольких метрах от станции метро George V и здания Louis Vuitton и в двух минутах от Триумфальной арки. Новый современный двухуровневый пентхаус с четырьмя отдельными панорамными террасами и видом на Елисейские поля, Эйфелеву башню и Триумфальную арку. Кондиционеры, полностью меблированная, полностью отремонтированная и отреставрированная архитектором, квартира с плоскими экранами, электронными сейфами, полностью оборудованная кухня, высококачественные мраморные ванные комнаты с огромным ливневым дождевым душем, полы с подогревом, стиральные и сушильные машины. Панорамные эркерные окна, внутренние и внешние жалюзи. 9-й и 10-й этаж с отдельным лифтом для доступа к крыше, частная лестница. Пентхаус расположен в современном здании 20-го века с двойными дверями, домофоном, выходом прямо на Елисейские поля, камерами и консьержем.

Фото

Апартаменты в Париже на Елисейских полях

Общая площадь апартаментов - 240 кв.м
.: 180 кв.м. на 9-м этаже + 60 кв.м. на 10-м этаже (3 спальни по 20 кв.м)
Площадь терассы на крыше - 200 кв.м.
2 автостоянки в концессии с доступом на Елисейские поля.

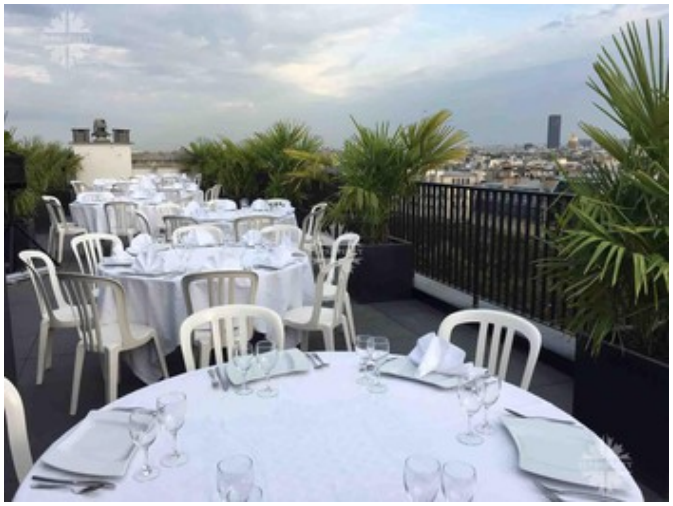

Апартаменты в Париже на Елисейских полях
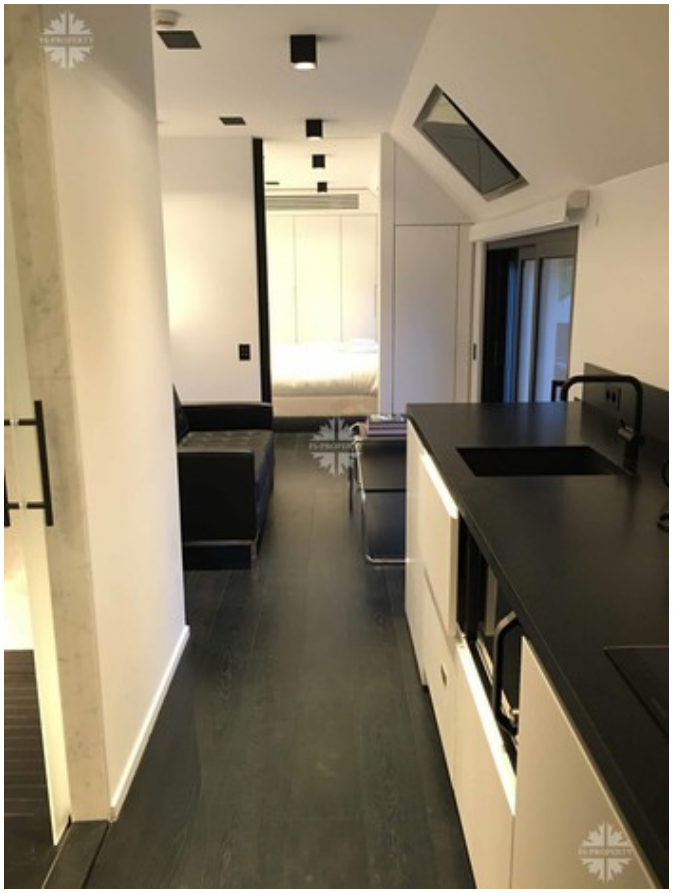
Апартаменты в Париже на Елисейских полях