Большая Грузинская улица, 69

Информация об объекте

№ лота	13498
Тип сделки	Продажа
Район	Тверской
Метро	Белорусская
Стоимость	90 128 390 руб.
Стоимость за кв.м	809 763 руб. за м^2
Адрес	Большая Грузинская улица, 69
Жилой комплекс	ЧЕТЫРЕ ВЕТРА
Общая площадь	111.3 м^2
Жилая площадь	69 м^2
Площадь кухни	8.73 м^2
Количество комнат	3
Этаж	4
Этажность	10
Высота потолков	3.2 м
Отделка	Да
Паркинг	Да
Летние помещения	Да
Пентхаус	Нет
Год постройки	2008
Лифт	Да
Тип балкона	балкон
Тип дома	Монолит
Ремонт	Дизайнерский ремонт

Описание

ID: 3783.

Квартира с новой отделкой в современном жилом комплексе с огороженной, охраняемой территорией и подземным паркингом. В подъезде консьерж-охрана.

В квартире 3 комнаты: гостиная, спальня,

Фото

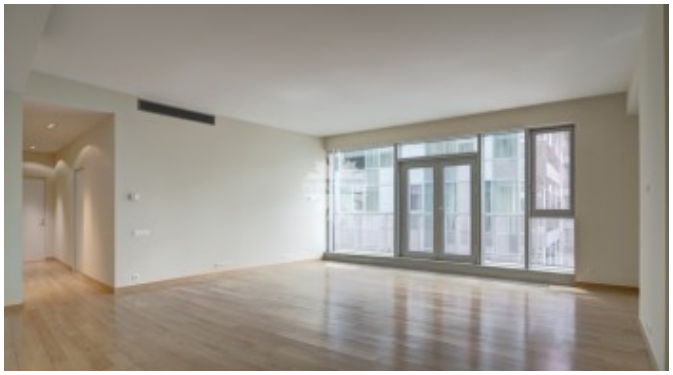

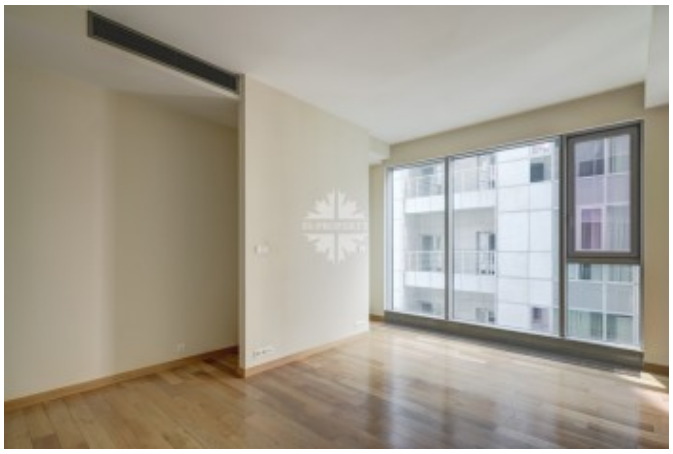

Большая Грузинская улица, 69

кабинет, 2 санузла, постирочная, балкон.

Квартира предлагается без мебели. Оборудованы санузлы и кухня, есть винный
шкаф. Бытовая техника LIEBHERR, KUPPER SBUSCH.

Машиноместо приобретается за доп.стоимость 100 тыс.долл.

Красивая дизайнерская отделка холлов, мест общего пользования натуральными материалами. Инфраструктура дома: фитнес-центр "World class" с бассейном, салон красоты, кафе, ресторан.

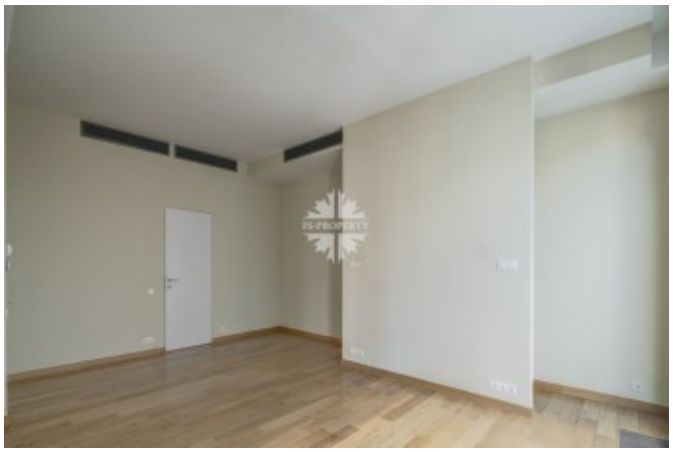

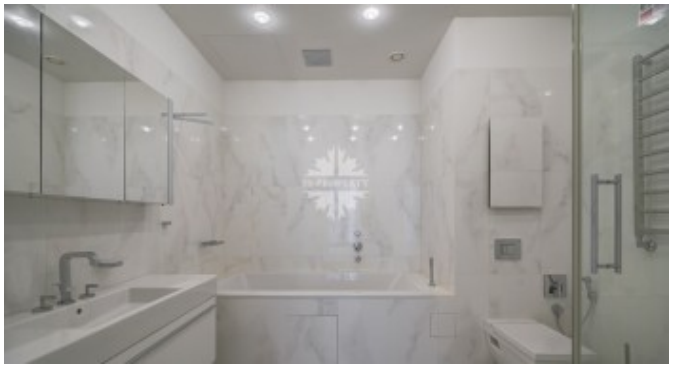

Большая Грузинская улица, 69

Большая Грузинская улица, 69