Бумажный проезд, 4

Информация об объекте

№ лота	16344
Тип сделки	Продажа
Район	Беговой
Метро	Белорусская
Стоимость	35 000 000 руб.
Стоимость за кв.м	636 364 руб. за м²
Адрес	Бумажный проезд, 4
Жилой комплекс	SOHO+NOHO (COXO+HOXO)
Общая площадь	55 м²
Площадь кухни	7 м²
Количество комнат	3
Этаж	2
Этажность	20
Отделка	Да
Паркинг	Да
Летние помещения	Да
Пентхаус	Нет
Год постройки	2020
Лифт	Да
Тип дома	Монолит

Описание

Апартамент 55 кв.м с большой открытой террасой в новом модном ЖК Soho+Noho.

Три комнаты, 2 спальни, гостиная, кухня, 2 санузла с душевыми кабинами, большие гардеробные шкафы. Техника Bosch, стиральная машина с сушкой Bosch.

Окна во двор.

В доме фитнес со SPA зоной (хамам, джакузи, русская баня, сауна), центр йоги, кафе, салоны красоты, Озон,

Фото

Бумажный проезд, 4

Вайлдберис, барбершоп, магазины.

Видеонаблюдение, пропускная система, круглосуточная охрана, консьерж, подземный паркинг.

Комплекс SOHO+NOHO расположен в шаговой доступности от трех станций метро («Белорусская», «Савеловская», «Менделеевская»), в нескольких минутах езды на автомобиле от Ленинградского проспекта и ТТК, в 2,5 км от Садового кольца.

Поблизости расположены многочисленные магазины, бары, кафе, кофейни, офисные и торговые центры. В шаговой доступности расположены учебные заведения, Дворец творчества детей и молодежи на Миуссах.

Бумажный проезд, 4

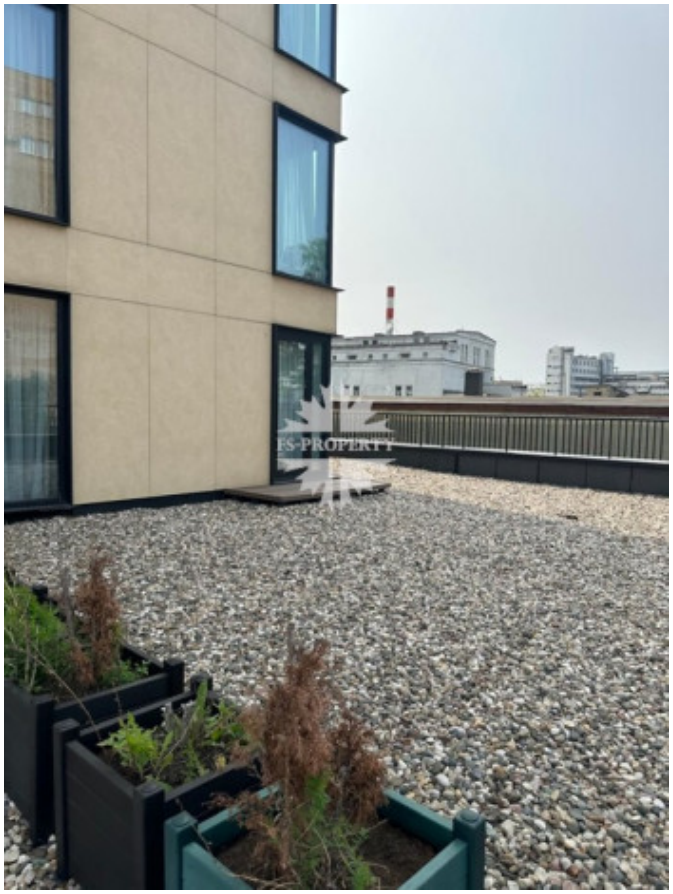

Бумажный проезд, 4

Бумажный проезд, 4

Бумажный проезд, 4

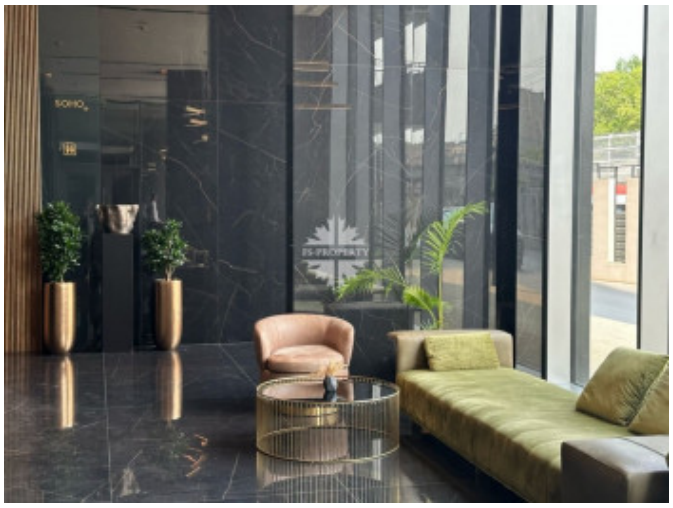

Бумажный проезд, 4