Чапаевский переулок, 3

Информация об объекте

№ лота	1463
Тип сделки	Продажа
Район	Северо-Запад
Метро	Сокол
Стоимость	140 108 679 руб.
Стоимость за кв.м	737 414 руб. за м^2
Адрес	Чапаевский переулок, 3
Жилой комплекс	ТРИУМФ ПАЛАС
Общая площадь	190 м^2
Площадь кухни	15 м^2
Количество комнат	4
Этаж	18
Этажность	57
Отделка	Да
Паркинг	Да
Летние помещения	Нет
Пентхаус	Нет
Количество машиномест	1
Год постройки	2006
Лифт	Да
Тип дома	Монолит
Ремонт	Дизайнерский ремонт

Описание

Трехсторонняя квартира с панорамными видами на Москву в жилом комплексе Триумф Палас.

Планировкой предусмотрены: просторная гостиная-кухня-столовая, 3 спальни, 2 санузла. Дизайн и интерьер квартиры выдержаны в современном классическом стиле.

Триумф Палас - здание классической

Фото

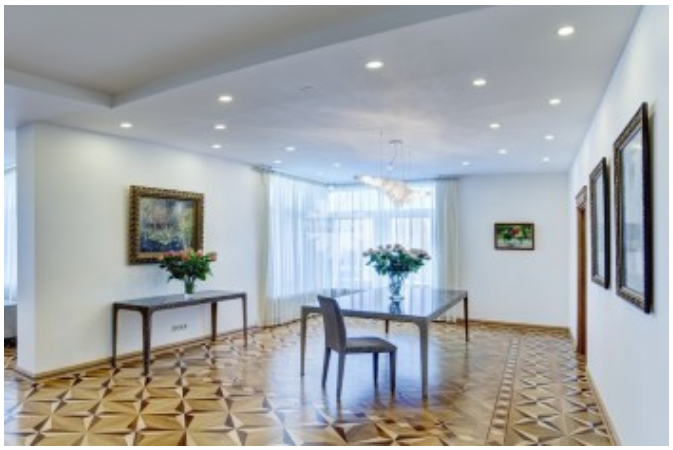

Чапаевский переулок, 3

архитектуры в стиле знаменитых московских высоток. Большой внутренний двор с зоной отдыха, великолепным ландшафтным дизайном, детскими и спортивными площадками. К удобству жителей на территории функционируют фитнес-центр сети World Class, салон красоты.

Подземная парковка с автомойкой, многоуровневая система безопасности. Недалеко находятся парки Покровское-Стрешнево и Покровское-Глебово, Серебряный Бор.

Чапаевский переулок, 3

Чапаевский переулок, 3
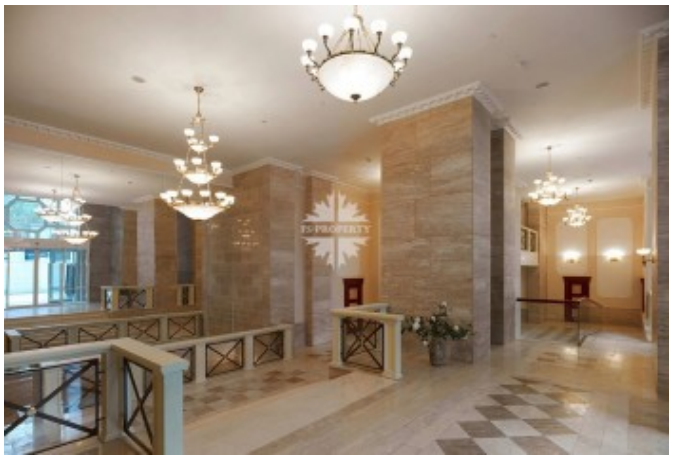
Чапаевский переулок, 3