ДОМ С БАССЕЙНОМ

Информация об объекте

№ лота	16139
Тип сделки	Продажа
Направление	Рублево-Успенское
Стоимость	951 171 250 руб.
Удаленность от МКАД	24 км
Населённый пункт	Одинцовский городской округ
Коттеджный посёлок	НИКОЛИНО
Общая площадь дома	1050 м²
Площадь участка	15 сот.
Таунхаус	Нет

Описание

Вашему вниманию предлагается новый современный дом с дизайнерским ремонтом, мебелью.
Дом кирпичный, облицован натуральным камнем, деревом.
В доме 5 спален с с/у, гардеробными, ванными комнатами, душевыми, кабинет, бассейн (12*4), глубина до 1.8 м, сауна, в цоколе дома массажный кабинет, Beauty Кабинет, помещение свободного назначения (возможно под тренажерный зал), своя профессиональная кухня, отдельно расположенная для личного шеф-повара.
В доме гараж на 2 а/м.
Изобилия мрамора, дерева, дорогой инженерии и техники класса Lux.
Участок 15 соток. На участке расположен отдельный закрытый домик 67 кв.м, для приема гостей, со совей зоной отдыха и кухней, с/у и душевой.

Один из лучших поселков на Рублево-Успенском шоссе с точки зрения

Фото

ДОМ С БАССЕЙНОМ

ландшафта и инфраструктуры: 3 ресторана, фитнес-клуб с бассейном, теннисный корт, детские площадки, спортивные площадки.
На территории много прогулочных зон и зон отдыха. Рядом вся инфраструктура, необходимая для комфортного проживания: школы, детский сад, конноспортивный клуб, рынок, магазины. Удобный и быстрый выезд на платную дорогу.

ДОМ С БАССЕЙНОМ

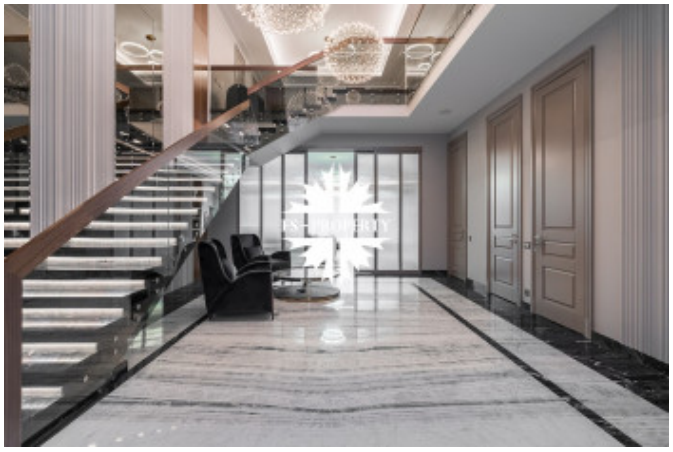

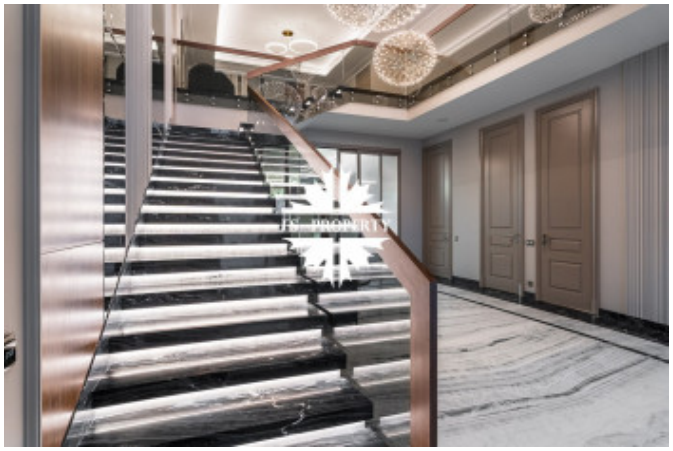

ДОМ С БАССЕЙНОМ

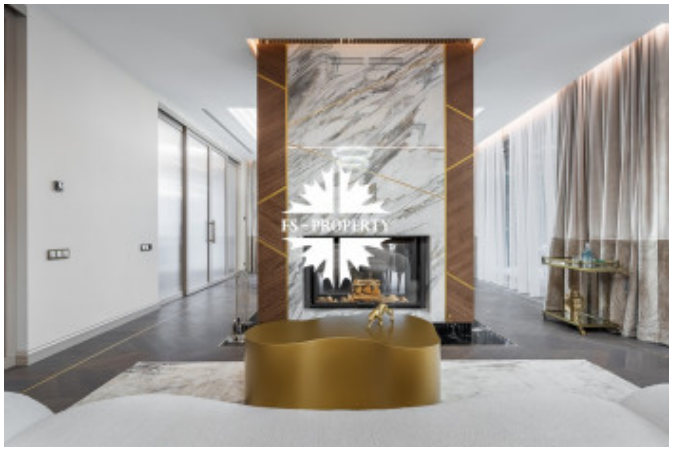

ДОМ С БАССЕЙНОМ

ДОМ С БАССЕЙНОМ

ДОМ С БАССЕЙНОМ

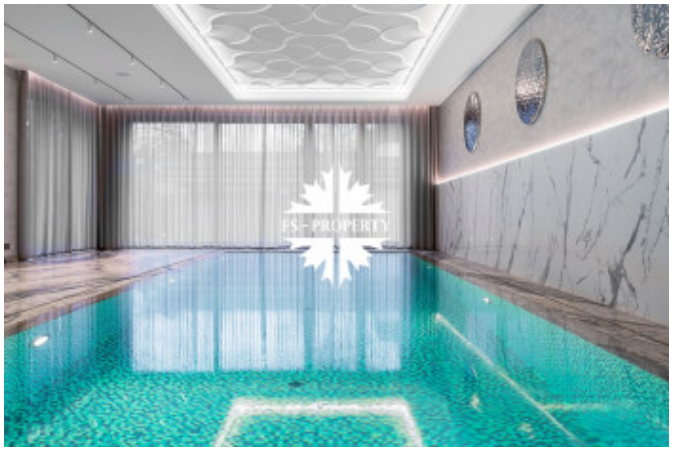

ДОМ С БАССЕЙНОМ

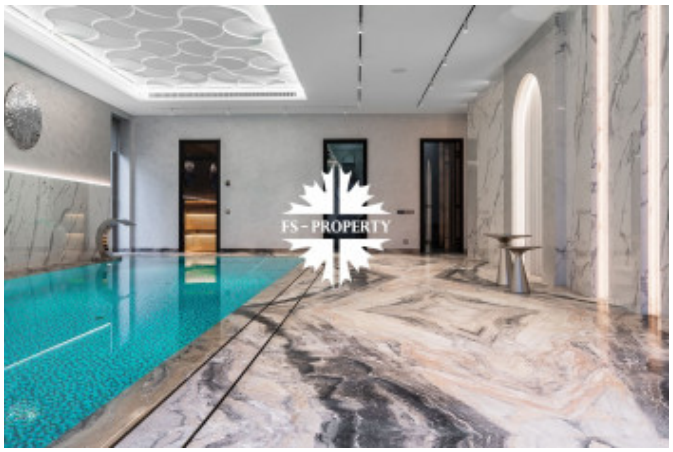

ДОМ С БАССЕЙНОМ

ДОМ С БАССЕЙНОМ

ДОМ С БАССЕЙНОМ

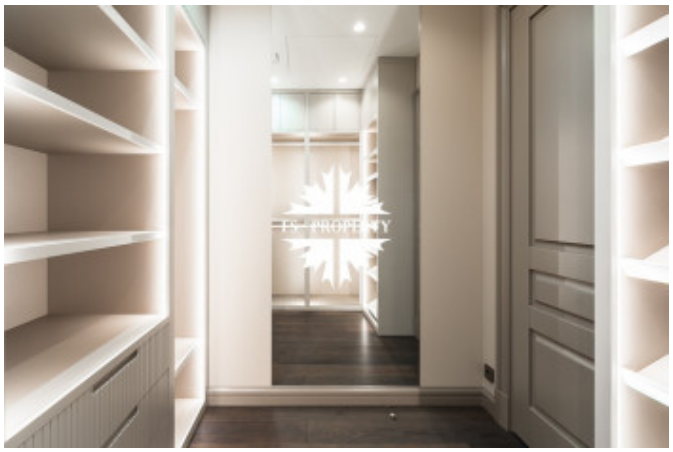

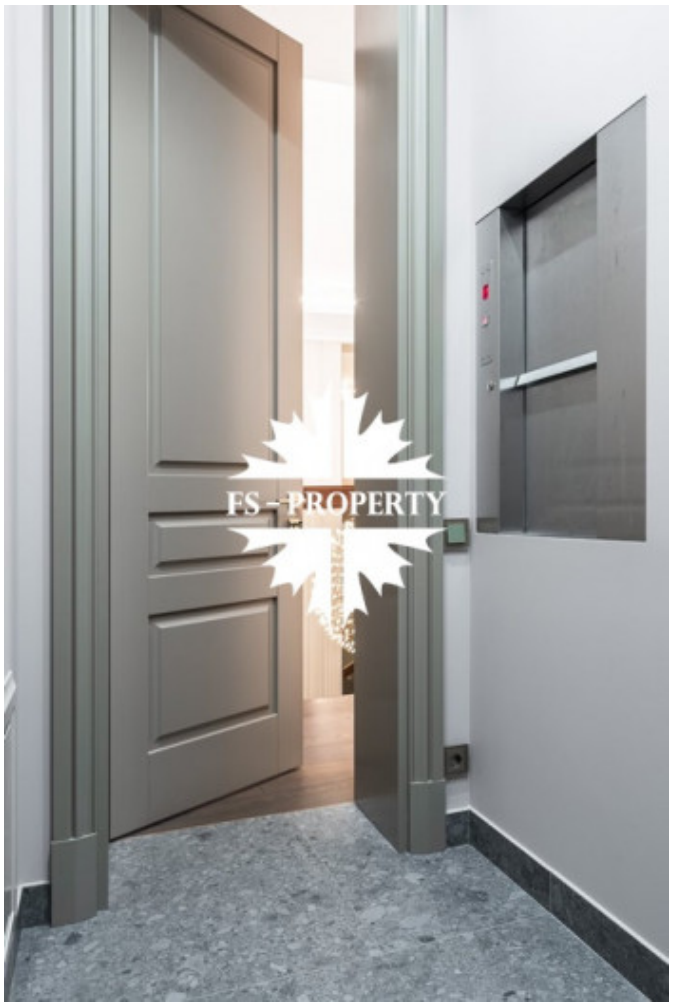

ДОМ С БАССЕЙНОМ

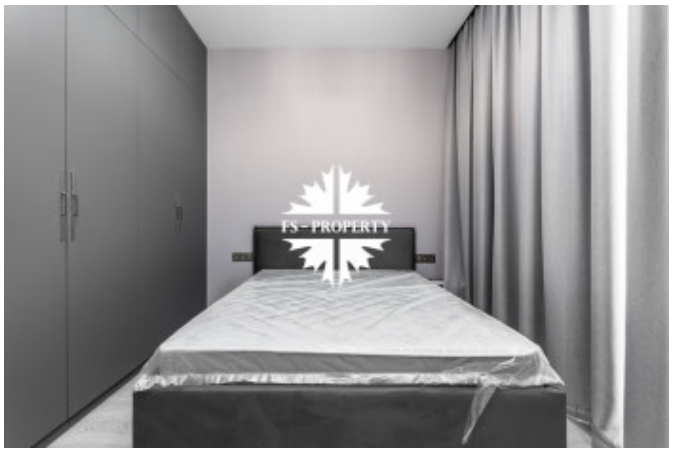

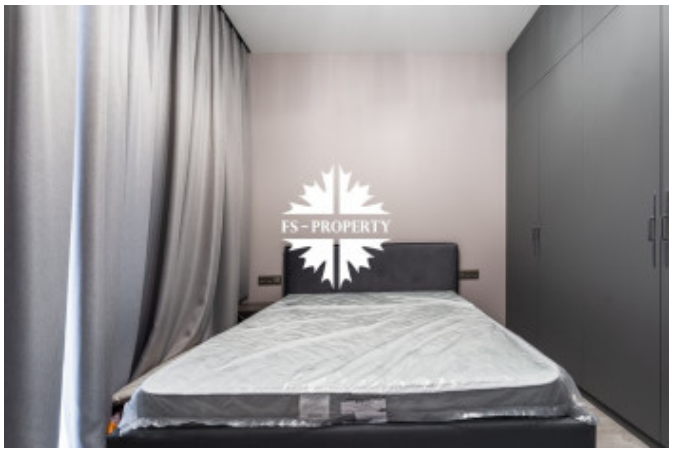

ДОМ С БАССЕЙНОМ