НОВЫЙ ДОМ ДЛЯ БОЛЬШОЙ СЕМЬИ

Информация об объекте

№ лота	16102
Тип сделки	Продажа
Направление	Рублево-Успенское
Стоимость	235 000 000 руб.
Удаленность от МКАД	8 км
Населённый пункт	Одинцовский городской округ, Рождественно дер.
Коттеджный посёлок	РОЖДЕСТВЕННО
Общая площадь дома	450 м²
Площадь участка	15 сот.
Таунхаус	Нет

Описание

Стильный, красивый коттедж в поселке «Рождественно» на Рублево-Успенском шоссе.

Дом новый, недавно закончился ремонт. Полностью меблирован, готов к проживанию.

Коттедж кирпичный. 4 уровня, 450 м². Участок с лесными и плодовыми деревьями, 15 соток. Уложен газон. На участке стильная беседка.

В доме 4 спальни, 6 санузлов, блок для персонала. Гараж на 2 машины, 6 парковочных мест.

Цокольный этаж: кухня для персонала, спальня, санузел для персонала, комната отдыха, сауна, санузел, душевая.

На 1 этаже: веранда, прихожая, гостевой санузел, гостиная, кухня, столовая, гардеробная.

На 1,5 этаже: хозяйская спальня с санузлом и гардеробной.

Фото

НОВЫЙ ДОМ ДЛЯ БОЛЬШОЙ СЕМЬИ

На 2 этаже: 2 спальни с санузлами и гардеробной.

На 3 этаже: спальня, санузел, гардеробная.

НОВЫЙ ДОМ ДЛЯ БОЛЬШОЙ СЕМЬИ

НОВЫЙ ДОМ ДЛЯ БОЛЬШОЙ СЕМЬИ

НОВЫЙ ДОМ ДЛЯ БОЛЬШОЙ СЕМЬИ

НОВЫЙ ДОМ ДЛЯ БОЛЬШОЙ СЕМЬИ

НОВЫЙ ДОМ ДЛЯ БОЛЬШОЙ СЕМЬИ

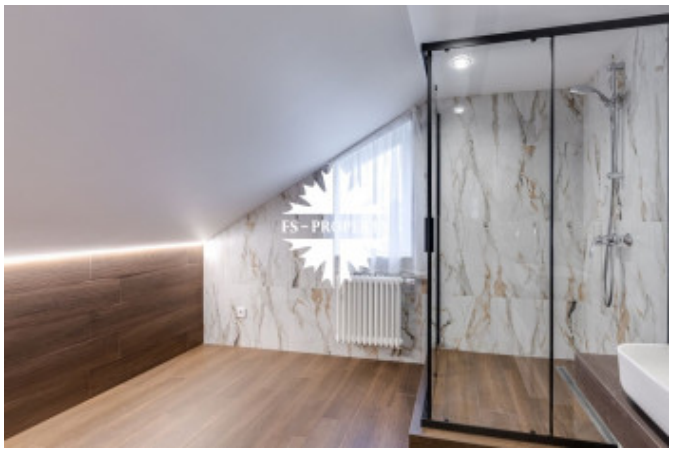

НОВЫЙ ДОМ ДЛЯ БОЛЬШОЙ СЕМЬИ

НОВЫЙ ДОМ ДЛЯ БОЛЬШОЙ СЕМЬИ

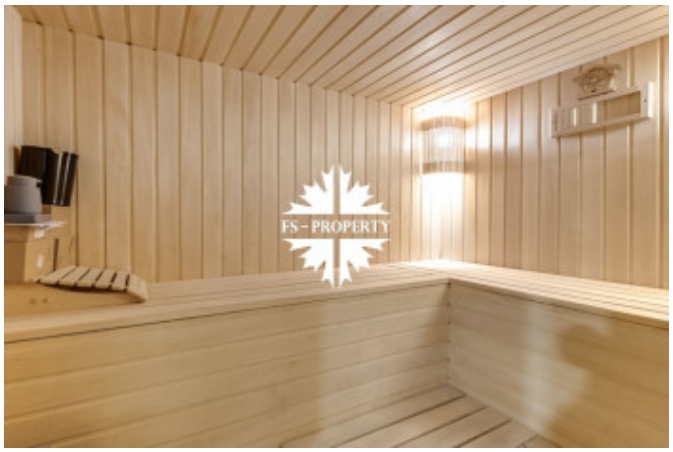

НОВЫЙ ДОМ ДЛЯ БОЛЬШОЙ СЕМЬИ

НОВЫЙ ДОМ ДЛЯ БОЛЬШОЙ СЕМЬИ