ДОМ С КАМИНОМ В КАМЕРНОМ ПОСЕЛКЕ

Информация об объекте

№ лота	16022
Тип сделки	Продажа
Направление	Рублево-Успенское
Стоимость	350 000 000 руб.
Удаленность от МКАД	5 км
Населённый пункт	Одинцовский городской округ
Коттеджный посёлок	БАРВИХА
Общая площадь дома	570 м^2
Площадь участка	20 сот.
Таунхаус	Нет

Фото

Описание

Особенности объекта

Красивый, уютный коттедж 570 кв.м в камерном поселке в окружении леса. Расположен в 5 км от МКАД по Рублево-Успенскому шоссе.

В доме 5 спален, гараж на 2 машины, квартира для персонала, 2 встроенных сейфа, интернет, телефон, охранная система Гольфстрим.

Отделка и интерьер выдержаны в спокойном классическом стиле, создающем комфортную атмосферу для отдыха, работы, приятного общения с близкими.

Дровяной камин в просторной гостиной (с большими панорамными окнами и вторым светом) станет точкой притяжения всех членов семьи.

Участок 20 соток с садом, газоном, хвойными деревьями, красивым ландшафтным дизайном, система

автополива. На участке домик для охраны, садовый домик, беседка с барбекю, летняя кухня, детская площадка, маленький пруд, навес на 4 машины.

Все центральные коммуникации.

Планировочное решение дома

1 этаж: прихожая, гостиная с камином, кухня-столовая, кладовая с холодильниками, 2 спальни с санузлами, кабинет с камином и библиотекой.

2 этаж: хозяйская спальня с санузлом и гардеробной, 2 спальни с санузлами.

Цокольный этаж: СПА-зона, сауна, душевые кабины, санузел, постирочная, бойлерная, тренажёрный зал, домашний кинотеатр.

О поселке. Описание инфраструктуры

Барвиха ПСК занимает площадь в 8 гектаров. Красивая, ухоженная территория, собственная коммунальная служба.

Рядом с посёлком парк Малевича и парк Раздолье, много прогулочных зон. Вся инфраструктура: школа-гимназия Примакова, школа Президент, детские сады, магазины, рестораны.

Удобная транспортная доступность, рядом станция Барвиха, можно добраться до Москвы на электричке. Платная дорога в 5 минутах езды.

Расположение

Потребительский садоводческий кооператив Барвиха, Одинцовский городской округ, Московская область, Рублево-Успенское шоссе, 5 км от МКАД.

ДОМ С КАМИНОМ В КАМЕРНОМ ПОСЕЛКЕ

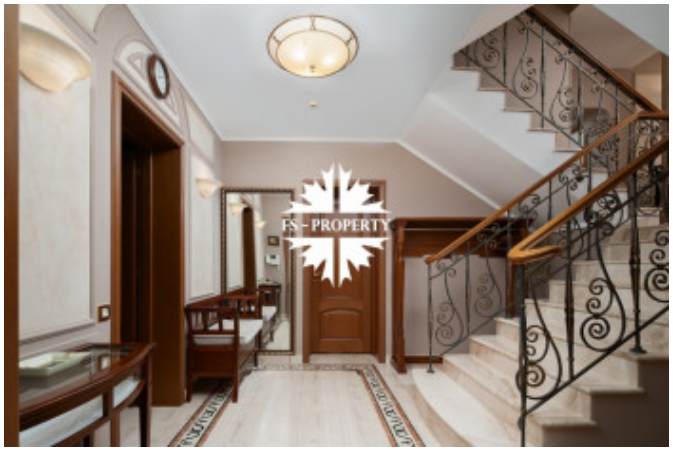

ДОМ С КАМИНОМ В КАМЕРНОМ ПОСЕЛКЕ

ДОМ С КАМИНОМ В КАМЕРНОМ ПОСЕЛКЕ

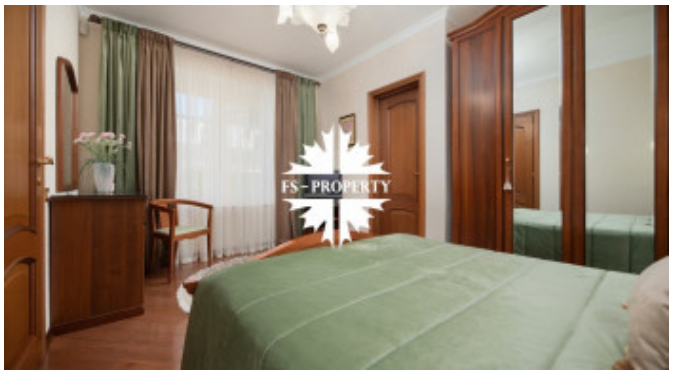

ДОМ С КАМИНОМ В КАМЕРНОМ ПОСЕЛКЕ

ДОМ С КАМИНОМ В КАМЕРНОМ ПОСЕЛКЕ