ДОМ В ДНП ДУБКИ

Информация об объекте

№ лота	24880
Тип сделки	Продажа
Направление	Можайское
Стоимость	39 000 000 руб.
Удаленность от МКАД	12 км
Населённый пункт	Одинцовский городской округ
Коттеджный посёлок	ДПК ИМЕНИ 5-ГО ДЕКАБРЯ 1936 ГОДА
Общая площадь дома	300 м^2
Площадь участка	31 сот.
Таунхаус	Нет

Описание

Продаётся дом на живописном земельном участке с ландшафтным дизайном 31 сотка в ДНП Дубки им. 5 декабря 1936 года.

Основной дом 300 м2, дом для персонала, гостевой дом с барбекю, уличный бассейн.

В основном доме 3 спальни, кухня-столовая, гостиная, 2 с/у.

Рядом вся инфраструктура, необходимая для комфортного проживания: школы и гимназии, детский сад и центры развития, клиники и торговые центры.

Фото

ДОМ В ДНП ДУБКИ

ДОМ В ДНП ДУБКИ
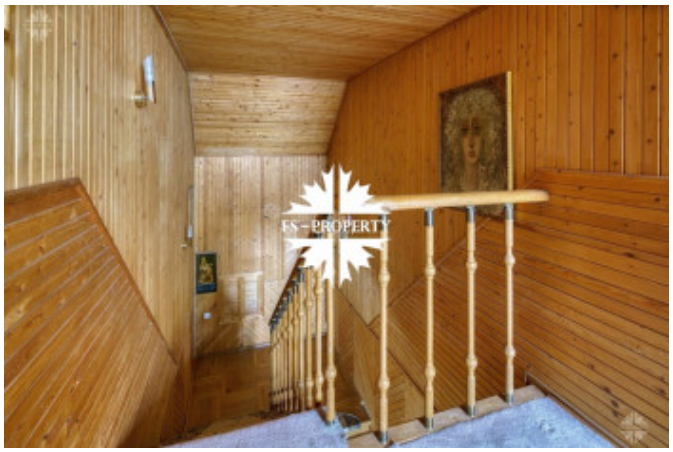
ДОМ В ДНП ДУБКИ