ДОМ В ПОСЕЛКЕ МОНТЕВИЛЬ

Информация об объекте

№ лота	22292
Тип сделки	Продажа
Направление	Новорижское
Стоимость	522 137 850 руб.
Удаленность от МКАД	23 км
Населённый пункт	Писково деревня
Коттеджный посёлок	МОНТЕВИЛЬ
Общая площадь дома	826 м²
Площадь участка	33.03 сот.
Таунхаус	Нет

Описание

Дом в элитном загородном поселке «Монтевиль», выполненный в стиле легкой классики.

Оснащен высокотехнологичным оборудованием и самой надежной техникой. Великолепный итальянский мрамор и исключительно натуральные материалы использованы в отделке.

- **Площадь дома 826 м2**
- **Участок 33.03 сот**

Планировочное решение:

Первый этаж: кухня, столовая, терраса, гостиная и каминный зал, прихожая, гостевой санузел, гардероб, постирочная, а также роскошная СПА-зона с бассейном, хаммамом, сауной и тренажерным залом.

Второй этаж: хозяйская спальня с санузлом, 3 гостевые спальни, гардеробные комнаты и отдельная квартира для персонала.

Третий этаж: 2 уютных рабочих кабинета

Фото

ДОМ В ПОСЕЛКЕ МОНТЕВИЛЬ

с камином, гостевая спальня, кладовые комнаты.

О поселке:

Московская область, городской округ Истра, коттеджный поселок Монтевиль, Новорижское шоссе, 23 км от МКАД.

Респектабельный коттеджный поселок Монтевиль находится в окружении лесного массива, в 23 км от МКАД по одной из самых лучших подмосковных трасс. Дорога из центра Москвы до загородной резиденции займет не более получаса. Территория Monteville разделена на четыре жилых квартала, пронизанных озелененными пешеходными зонами и парками. Общественно-парковая зона занимает 30 гектаров. Вдоль поселка протекает река Беляна. Планируется строительство набережной, пляжа, игровых и спортивных площадок.

Уютный быт в Monteville обеспечат высококвалифицированные специалисты службы эксплуатации и интеллектуальные инженерные системы. Техническое и социально-бытовое обеспечение соответствует высшим стандартам, принятым в классе de luxe.

Въезд в поселок осуществляется через контрольно-пропускные пункты, оборудованные шлагбаумами и системами видеонаблюдения.

Безопасность жителей обеспечивается круглосуточно. Территория поселка огорожена, по периметру установлена система видеонаблюдения. В темное время суток осуществляется патрулирование территории

ДОМ В ПОСЕЛКЕ МОНТЕВИЛЬ

сотрудниками охранной службы.

К услугам жителей расположенные в 5-10 минутах езды как частные, так и государственные школы и детские сады, медицинские и торговые центры, спортивные клубы, отделения банков и рестораны на любой вкус.

Неподалеку находятся другие элитные поселки компании Villagio Estate: «Гринфилд», «Риверсайд», Millennium Park. Они формируют своеобразный элитный комплекс на Новой Риге — с собственной социальной средой и инфраструктурой.

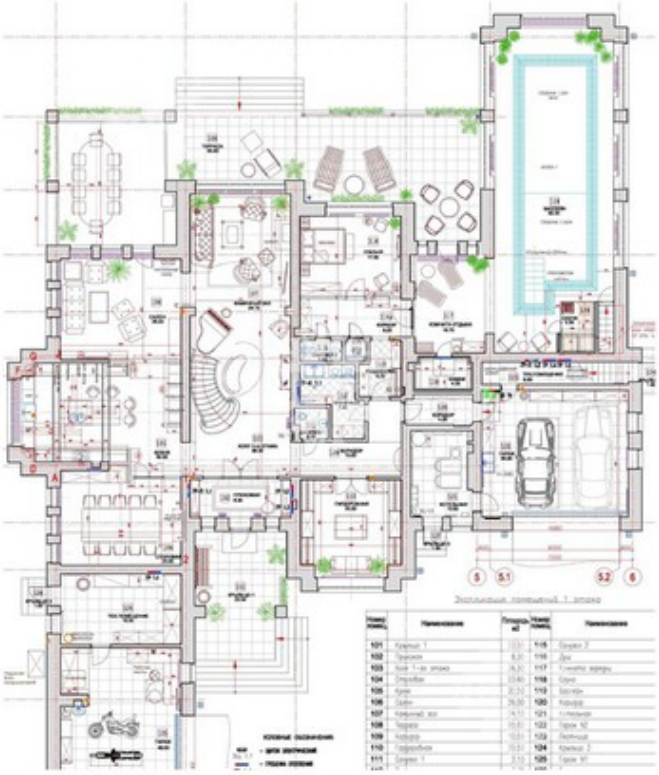
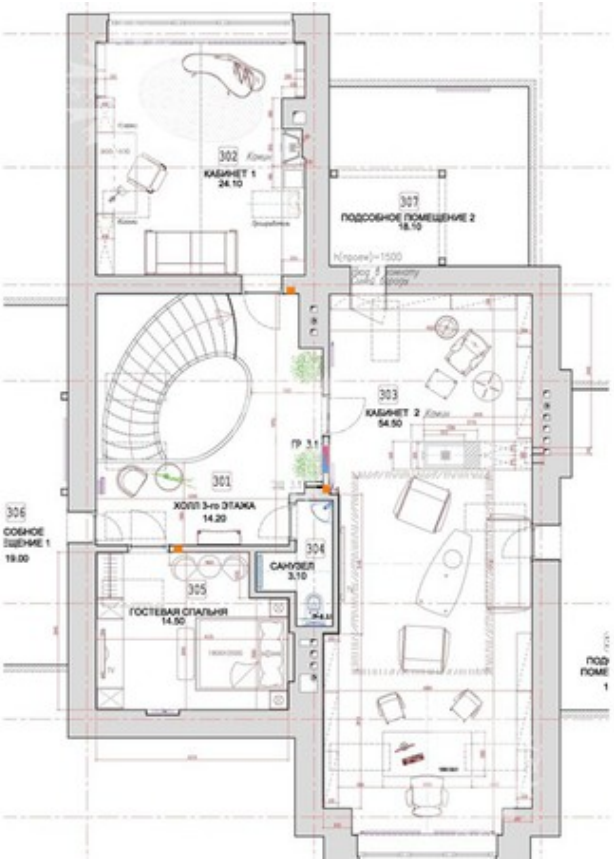
ДОМ В ПОСЕЛКЕ МОНТЕВИЛЬ