Ильинка улица, 3/8

Информация об объекте

№ лота	15290
Тип сделки	Продажа
Район	Тверской
Метро	Площадь Революции
Адрес	Ильинка улица, 3/8
Жилой комплекс	ИЛЬИНКА 3/8
Общая площадь	45.58 $м^2$
Площадь кухни	4.1 $м^2$
Количество комнат	1
Этаж	1
Этажность	4
Высота потолков	4.1 м
Отделка	Нет
Паркинг	Да
Пентхаус	Нет
Год постройки	2024
Лифт	Нет
Тип санузла	Совмещенный
Тип дома	Монолит
Ремонт	Без отделки

Описание

Апартамент - студия в новом роскошном комплексе возле Кремля. Два арочных окна с окладами из латуни, вид на придомовую территорию и живую изгородь. Высота потолков 4,1м.
Уникальная локация в самом центре Москвы, камерность, безопасность и высочайший уровень сервиса.

Фото

Ильинка улица, 3/8

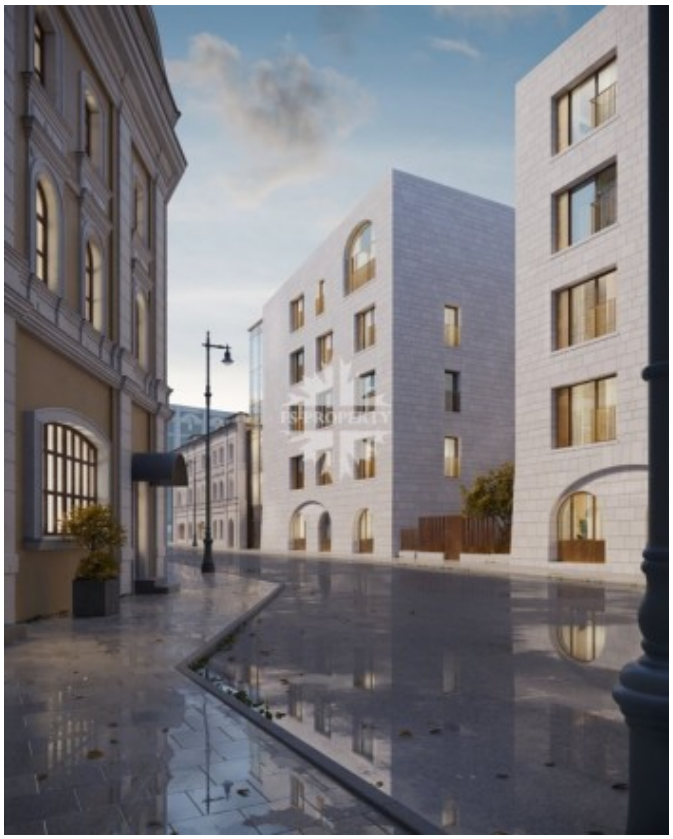

Ильинка улица, 3/8

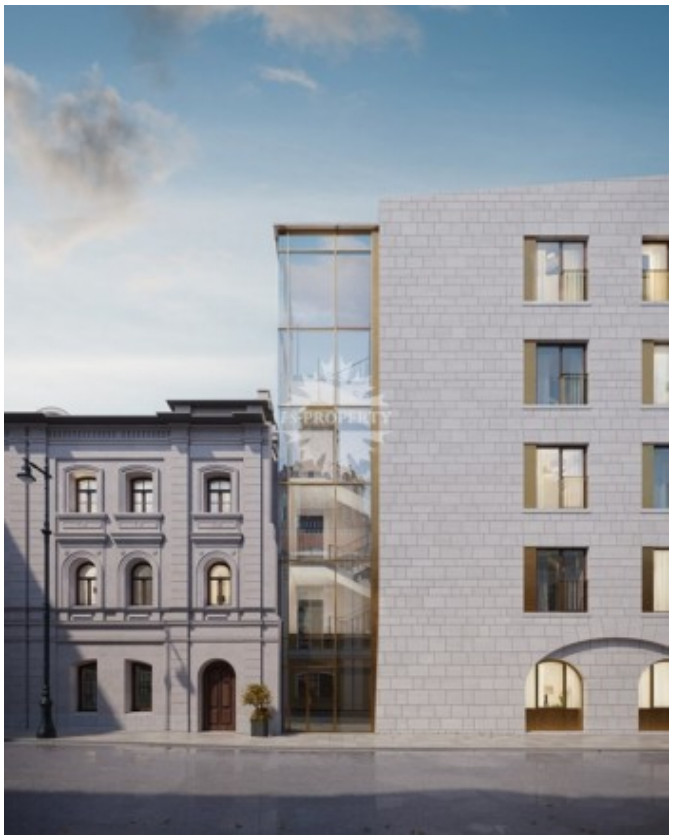

Ильинка улица, 3/8