Ильинка улица, 3/8

Информация об объекте

№ лота	15770
Тип сделки	Продажа
Район	Тверской
Метро	Площадь Революции
Стоимость	106 030 000 руб.
Стоимость за кв.м	2 290 065 руб. за м²
Адрес	Ильинка улица, 3/8
Жилой комплекс	ИЛЬИНКА 3/8
Общая площадь	46.3 м²
Площадь кухни	6.7 м²
Количество комнат	2
Этаж	2
Этажность	4
Высота потолков	3.6 м
Отделка	Нет
Паркинг	Да
Пентхаус	Нет
Год постройки	2024
Лифт	Нет
Тип санузла	Совмещенный
Тип дома	Монолит

Описание

Апартаменты с одной спальней в новом роскошном комплексе возле Кремля.
Планировкой предусмотрена кухня-гостиная, спальня, ванная комната.
Два панорамных окна с французскими балконами, вид в зеленый двор-сад с ландшафтным дизайном.
Высота потолков 3,6м.

Фото

Ильинка улица, 3/8

Уникальная локация в самом центре Москвы, камерность, безопасность и высочайший уровень сервиса.

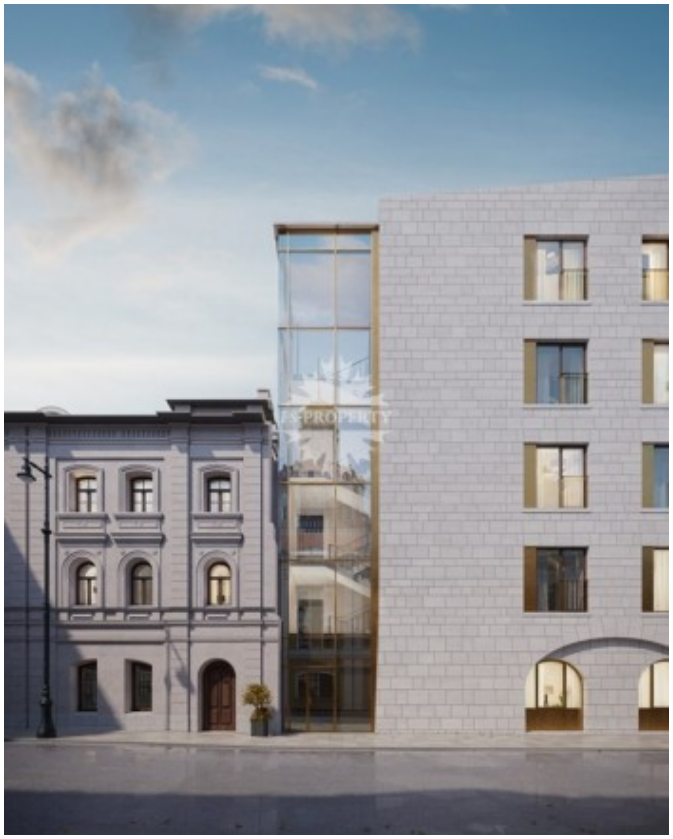

Ильинка улица, 3/8

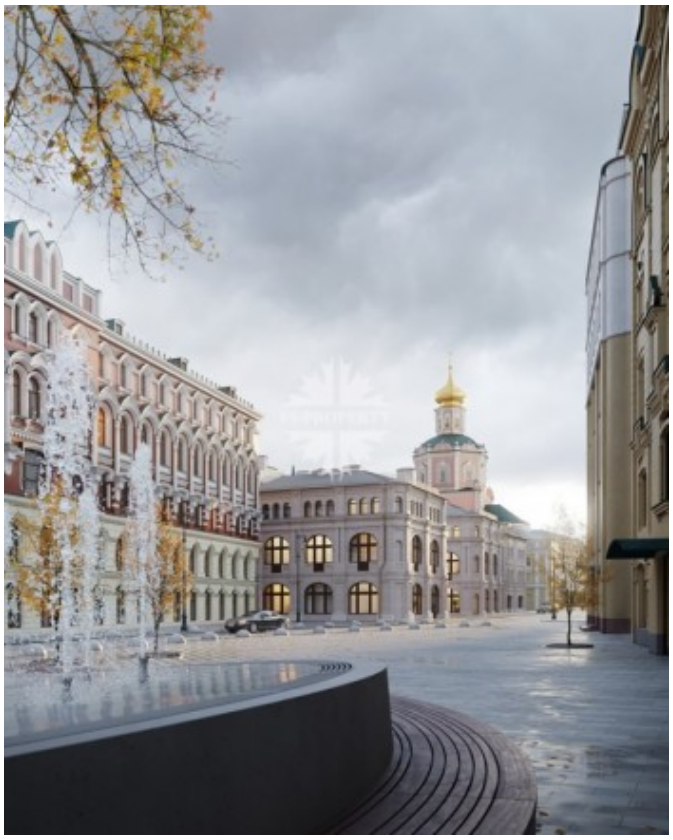

Ильинка улица, 3/8

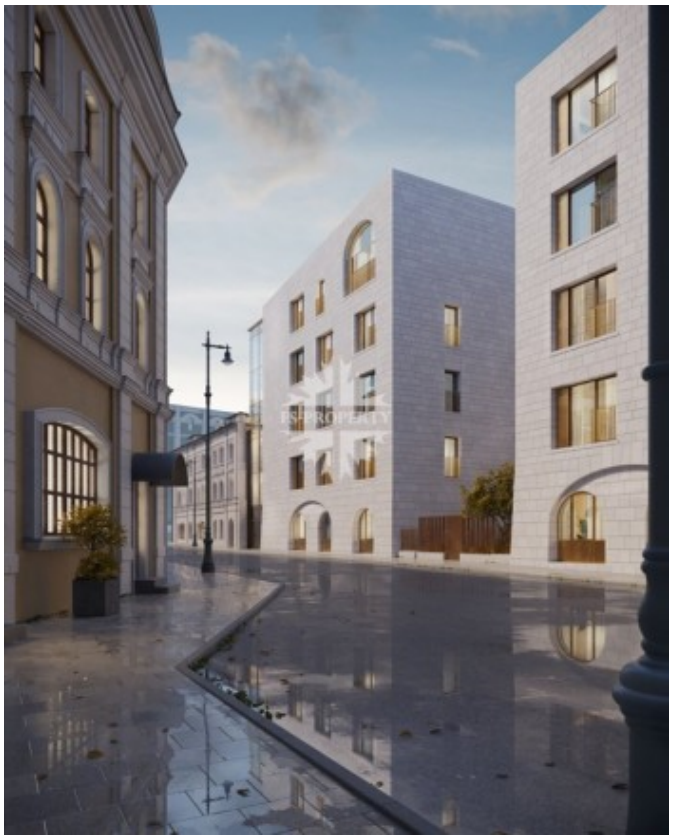
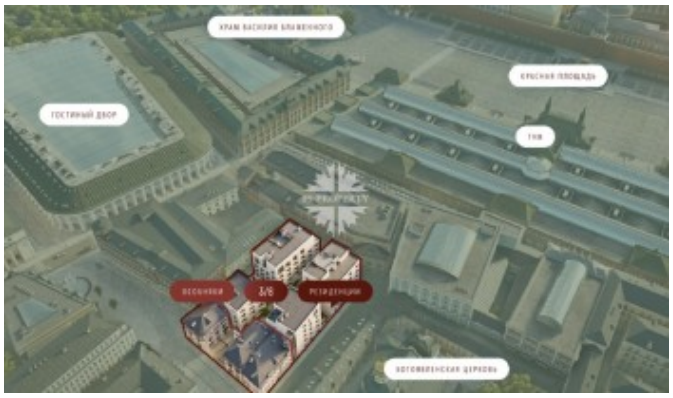
Ильинка улица, 3/8