КОТТЕДЖ В КП ЛАЙКОВО-2

Информация об объекте

№ лота	25442
Тип сделки	Продажа
Направление	Рублево-Успенское
Стоимость	602 466 750 руб.
Удаленность от МКАД	15 км
Населённый пункт	Лайково село
Коттеджный посёлок	ЛАЙКОВО-2
Общая площадь дома	1270 м²
Площадь участка	24 сот.
Таунхаус	Нет

Описание

Продажа дома в камерном охраняемом поселке Лайково-2 по Рублево-Успенскому шоссе, с удобным выездом на платную дорогу.

В распоряжении жителей вся инфраструктура Рублевки: школы, в том числе гимназия Примакова и школа Президент, детские сады, фитнес-центры, бассейны, магазины, рестораны.

Новый коттедж 1270 кВ.м на лесном участке 24 сотки с ландшафтным дизайном.

Выполнен в современном стиле по авторскому проекту, с высокими потолками и большой площадью остекления. Использованы материалы и оборудование европейских производителей люксовых брендов. Из каждый комнаты открываются прекрасные виды на лес.

Продается со встроенной кухней и оборудованными санузлами. Удобная,

Фото

КОТТЕДЖ В КП ЛАЙКОВО-2

продуманная планировка с просторными помещениями:

7 спален, гардеробные, эксплуатируемая крыша, гараж на 3 машины, блок для персонала, зона отдыха с хамамом и сауной, уличная веранда с патио.

1 этаж: большая гостиная со вторым светом (с высотой потолков до 8,5м) и камином, холл, кухня, столовая, кабинет, гостевая спальня с санузлом и гардеробной, блок для персонала, гараж;

2 этаж: холл, 5 спален с своими санузлами и гардеробными;

3 этаж: холл, зона отдыха, сауна, хамам, постирочная, гостевая, спальня выход на эксплуатируемая крышу.

КОТТЕДЖ В КП ЛАЙКОВО-2

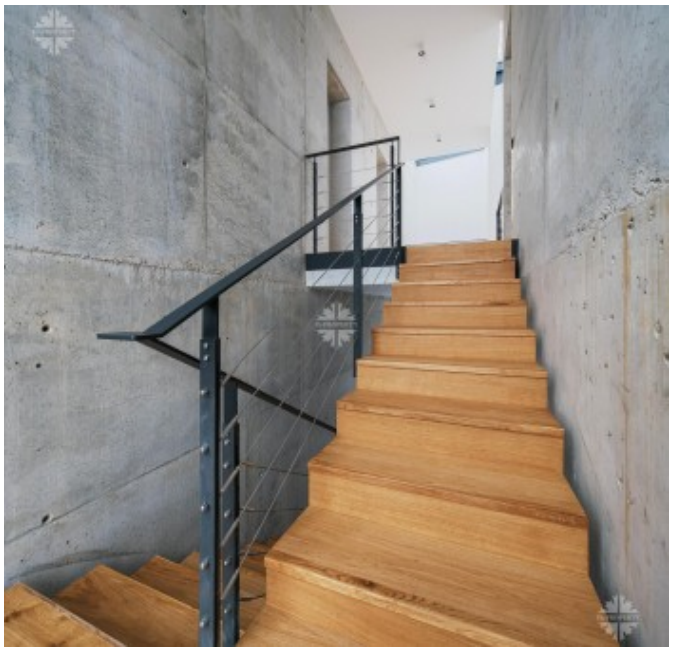

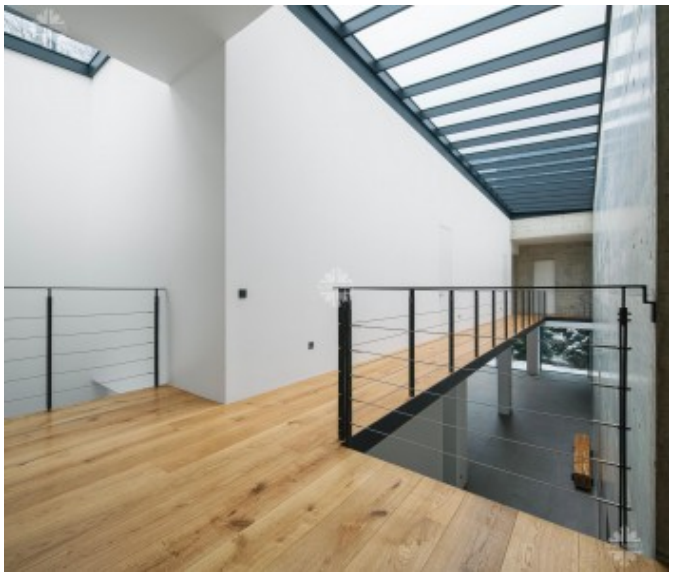

КОТТЕДЖ В КП ЛАЙКОВО-2

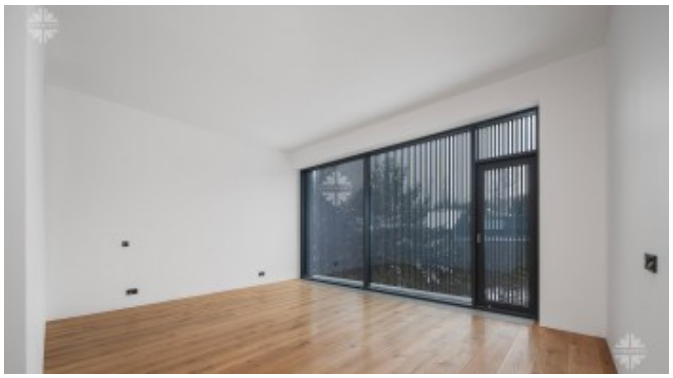

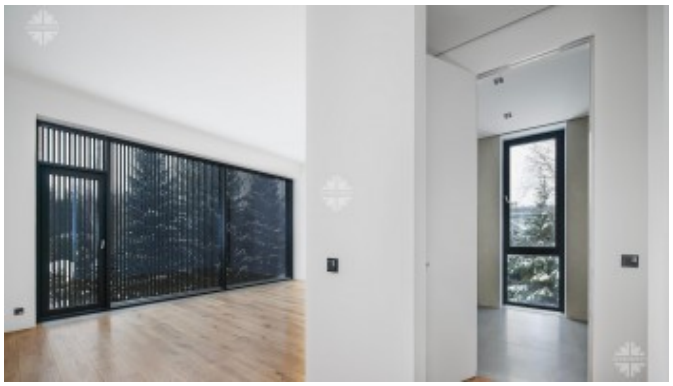

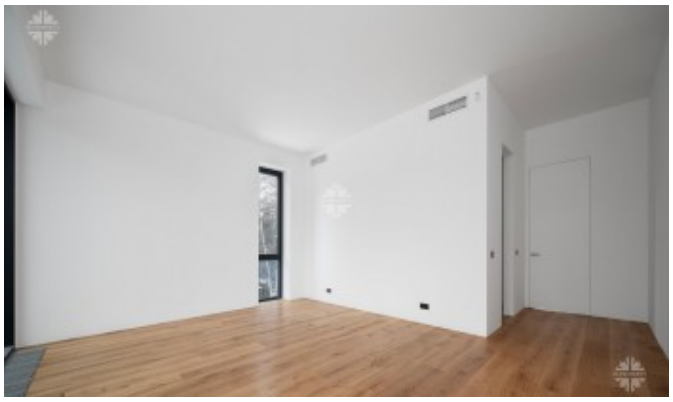

КОТТЕДЖ В КП ЛАЙКОВО-2

КОТТЕДЖ В КП ЛАЙКОВО-2

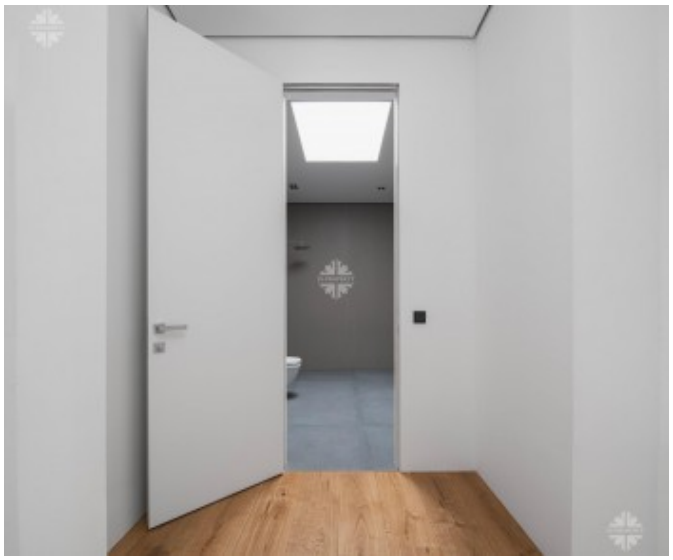

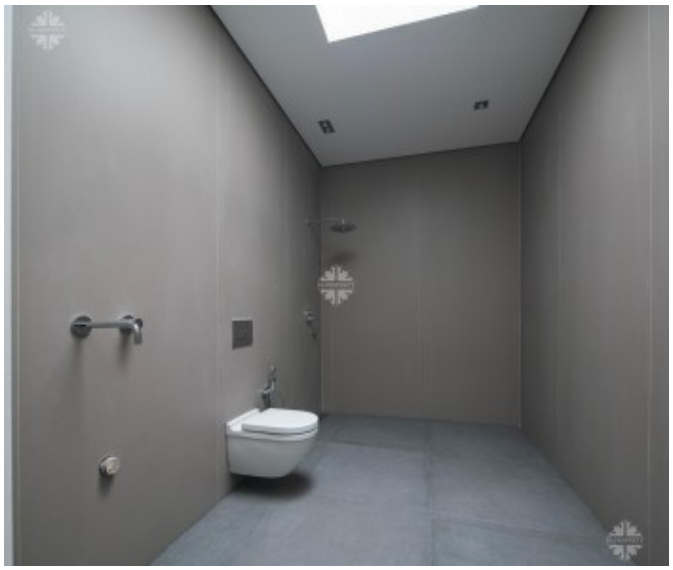

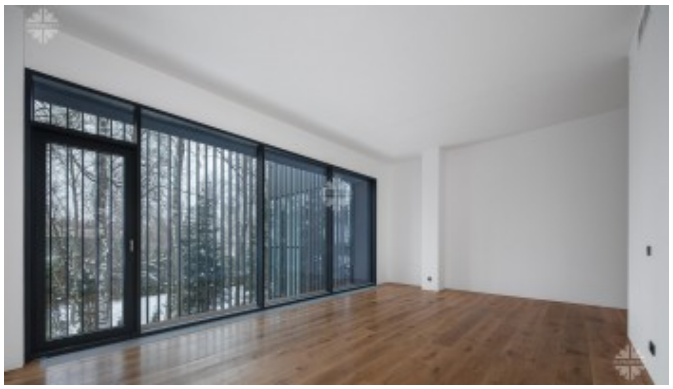

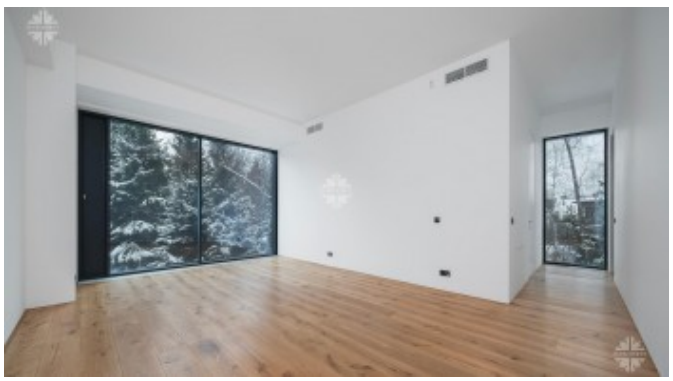

КОТТЕДЖ В КП ЛАЙКОВО-2

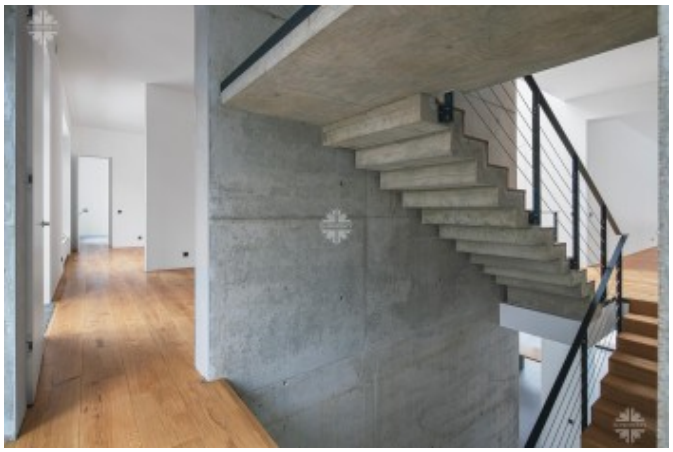

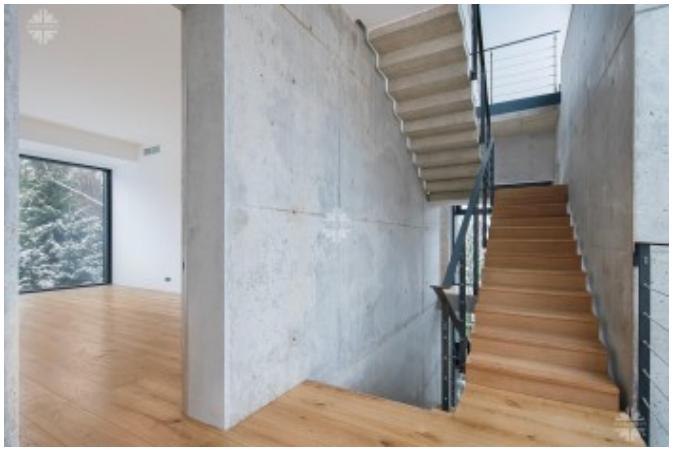

КОТТЕДЖ В КП ЛАЙКОВО-2

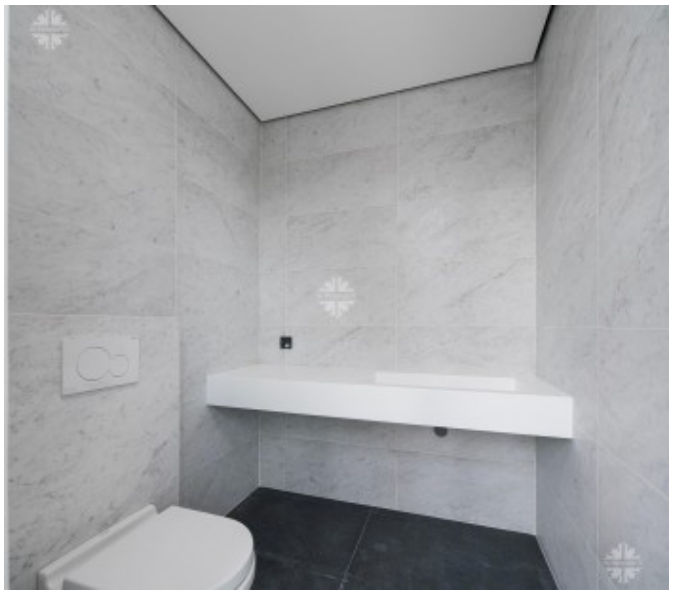

КОТТЕДЖ В КП ЛАЙКОВО-2