КОТТЕДЖ В ОХРАНЕ

Информация об объекте

№ лота	26295
Тип сделки	Продажа
Направление	Киевское
Стоимость	199 000 000 руб.
Удаленность от МКАД	9 км
Населённый пункт	НАО (Новомосковский), Сосенское поселение, Зименки д.
Общая площадь дома	800 м²
Площадь участка	35 сот.
Таунхаус	Нет

Описание

Продажа дома в Москве, 9 км от МКАД по Киевскому шоссе.

Москва, НАО (Новомосковский), Сосенское поселение, деревня Зименки. Метро Прокшино - 10 мин. транспортом, 17 мин. - аэропорт Внуково.

Коттеджная застройка на огороженной территории, дом на охране, ворота на пульте.

Солидное окружение, рядом хорошие дорожные развязки. Можно добраться по Калужскому шоссе. Прописка Москва.

Рядом вся инфраструктура: школы, детские сады, фитнес-центры, магазины, супер и гипермаркеты.

Коттедж кирпичный 800 кВ.м, 290 кВ.м- дополнительные постройки на участке: беседка крытая с барбекю, гараж на 2 машины с квартирой для персонала. Отдельно подземный погреб для хранения продуктов, винный погреб.

Фото

КОТТЕДЖ В ОХРАНЕ

Ухоженный участок с садовыми и парковыми деревьями, кустарниками, хвойными деревьями, газоном. Участок полностью освещён. Огорожен высоким капитальным забором.

В доме 5 спален, 6 санузлов. Автономные генераторы на случай аварийного отключения электричества от центральной сети (запускаются автоматчиком режиме).

Планировочное решение:

цокольный этаж: комната отдыха, бильярдная, санузел, кладовая, бойлерная, котельная, постирочная.

1 этаж: холл, гардеробная, санузел, кухня, столовая, гостиная с камином. Зона СПА: тренажёрный зал, бассейн 10 х 4, маленький детский бассейн, сауна, санузел, душ. Свободное помещение.

2 этаж: холл, хозяйская спальня со своим санузлом и гардеробной комнатой, две спальни со своими санузлами и гардеробными, кабинет.

Мансарда: холл, две гостевые спальни, 2 больших помещения под кладовые комнаты, санузел.

Качественная отделка, высокие потолки, дом в отличном состоянии, полностью меблирован, готов к проживанию.

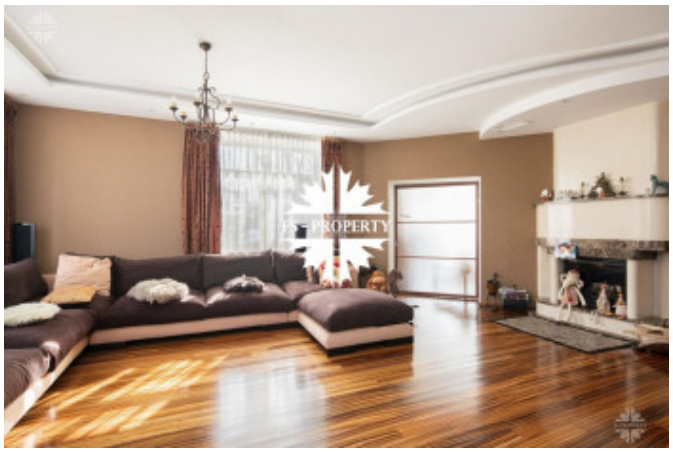

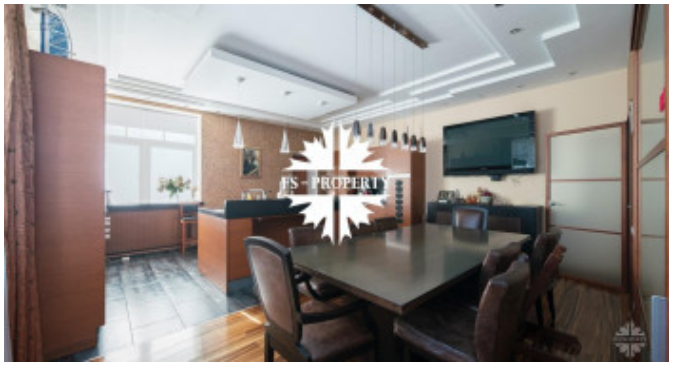

КОТТЕДЖ В ОХРАНЕ

КОТТЕДЖ В ОХРАНЕ

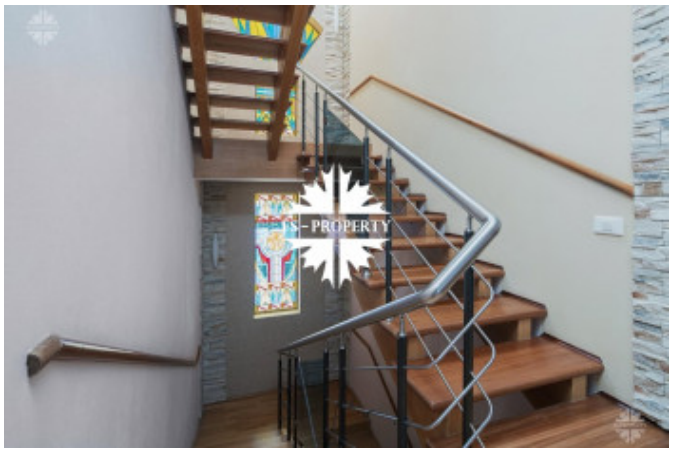

КОТТЕДЖ В ОХРАНЕ

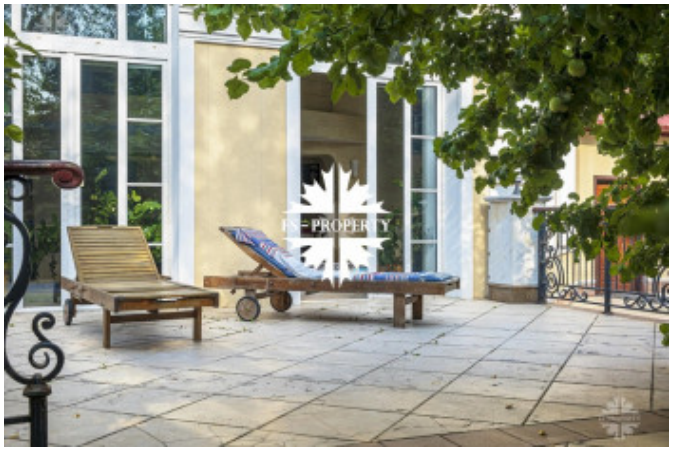

КОТТЕДЖ В ОХРАНЕ