Кутузовский проспект, 12

Информация об объекте

№ лота	15266
Тип сделки	Продажа
Район	Дорогомилово
Метро	Киевская (Арбатско-Покровская)
Стоимость	200 000 000 руб.
Стоимость за кв.м	1 333 333 руб. за м^2
Адрес	Кутузовский проспект, 12
Жилой комплекс	КУТУЗОВСКИЙ XII
Общая площадь	150 м^2
Площадь кухни	15 м^2
Количество комнат	4
Этаж	10
Этажность	11
Отделка	Да
Паркинг	Да
Летние помещения	Нет
Пентхаус	Нет
Год постройки	2020
Лифт	Да
Тип дома	Монолит
Ремонт	Дизайнерский ремонт

Описание

Квартира в новом клубном доме на Кутузовском, в статусном районе с великолепной инфраструктурой. Школы и ВУЗы, рестораны и магазины, спортивные центры, СПА и салоны красоты в пешей доступности. А также, 5 минут от Кремля до дома на автомобиле. Удобно ездить в центр, в Сити, в загородный дом на Рублевке или Новой Риге.

Выполнена дизайнерская отделка с

Фото

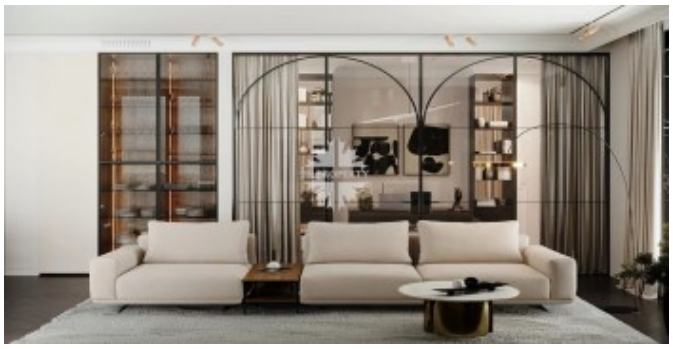

Кутузовский проспект, 12

использованием качественных натуральных материалов.

3 спальни, кабинет, кухня-гостиная, 3 гардеробные.

Красивые виды из окон.

Располагаясь на второй линии проспекта, дом скрыт от городского шума двумя тенистыми скверами. Роскошные лобби, благоустроенный внутренний двор с «Садом четырех сезонов», подземный паркинг, многоуровневая охрана. Дом сдан.

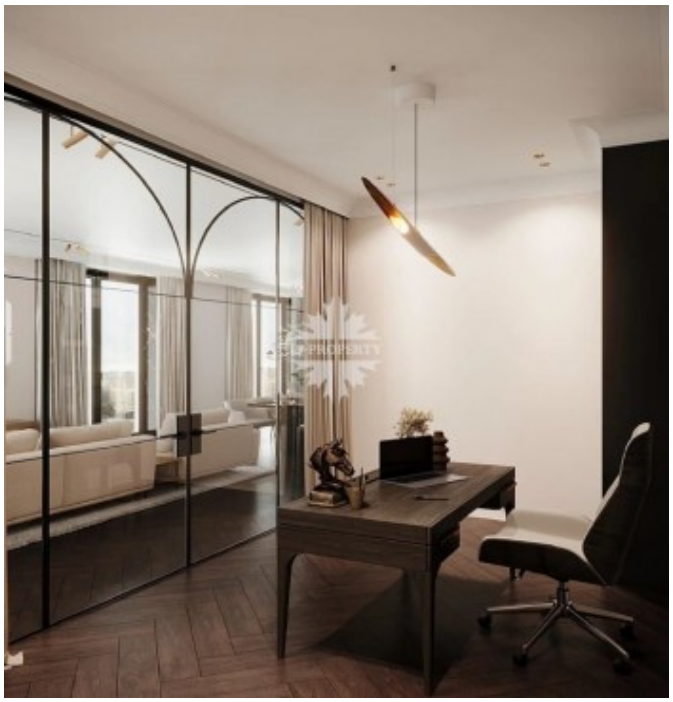

Кутузовский проспект, 12

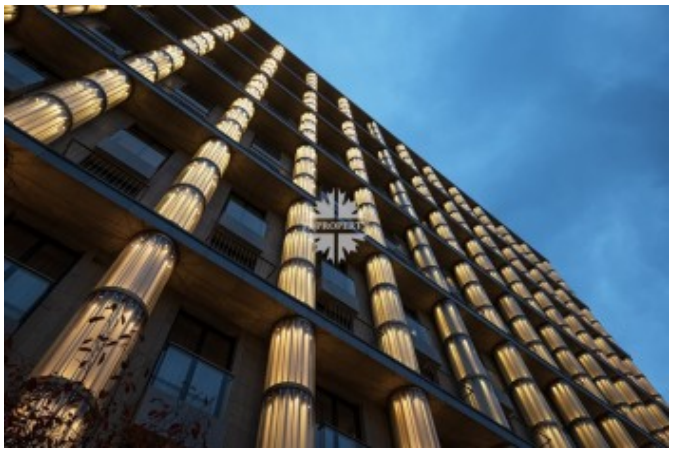

Кутузовский проспект, 12

Кутузовский проспект, 12

Кутузовский проспект, 12
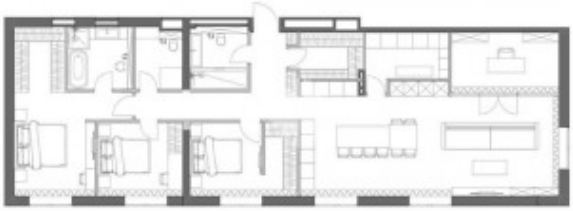
Кутузовский проспект, 12