Тверской-Ямской 1-й переулок, 11

Информация об объекте

№ лота	15435
Тип сделки	Продажа
Район	Тверской
Метро	Маяковская
Стоимость	120 000 000 руб.
Стоимость за кв.м	731 707 руб. за м^2
Адрес	Тверской-Ямской 1-й переулок, 11
Общая площадь	164 м^2
Площадь кухни	10 м^2
Количество комнат	4
Этаж	5
Этажность	12
Отделка	Да
Паркинг	Да
Летние помещения	Нет
Пентхаус	Нет
Год постройки	2003
Лифт	Да
Тип балкона	лоджия
Тип дома	Монолит
Ремонт	Дизайнерский ремонт

Описание

Просторная квартира в клубном доме в тихом переулке Тверского района.

Планировкой предусмотрено: гостиная, столовая, кухня, мастер-спальня со своим санузлом с окном (отделка - мрамор, джакузи), спальня с лоджией, кабинет, гостевой санузел, гардеробная.

Имеется машино-место в подземном паркинге.

Фото

Тверской-Ямской 1-й переулок, 11

Монолитный дом 2003 года постройки с круглосуточной охраной и подземным паркингом. Красивая входная группа выполнена в натуральном камне, фасад облицован кирпичом.

В шаговой доступности большое количество театров, музеев, памятников культуры и архитектуры, а также образовательных учреждений, ресторанов.

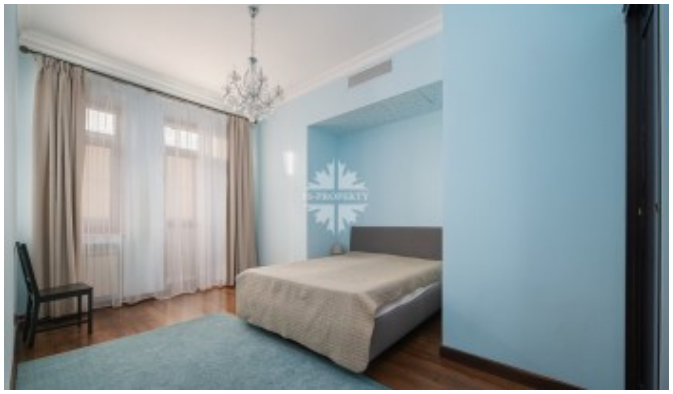

Тверской-Ямской 1-й переулок, 11

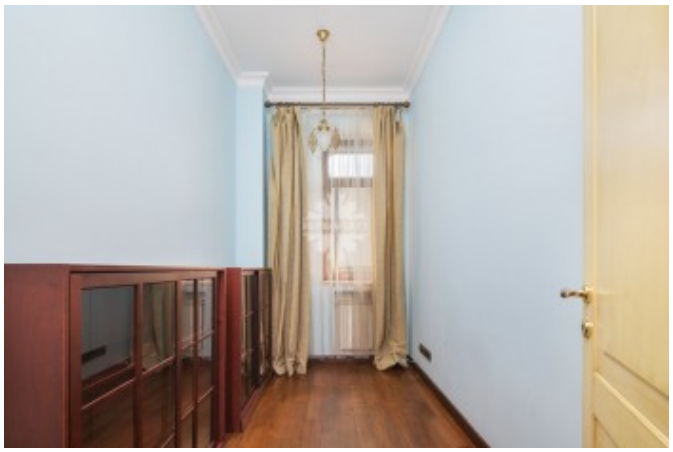

Тверской-Ямской 1-й переулок, 11