Малый Сухаревский переулок, 4

Информация об объекте

№ лота	16116
Тип сделки	Продажа
Район	Мещанский
Метро	Цветной бульвар
Адрес	Малый Сухаревский переулок, 4
Жилой комплекс	LION GATE (ЛАЙОН ГЕЙТ)
Общая площадь	373.8 м^2
Количество комнат	6
Этаж	5
Этажность	6
Отделка	Да
Паркинг	Нет
Летние помещения	Нет
Пентхаус	Нет
Год постройки	2023
Лифт	Нет
Тип дома	Монолит
Ремонт	Дизайнерский ремонт

Описание

Роскошная квартира с отделкой de luxe в стиле Ralph Lauren в камерной резиденции в центре города.

Материалы отделки (мрамор, сантехника, каминные порталы, кухни, мозаика) от ведущих мировых производителей.

- Камины от Chesney`s
- Бытовая техника от Sub-Zero & Wolf
- Кухня от Peacock

"Ковровая" выкладка паркета и мрамора осуществлены по историческим канонам. Столярные изделия (двери, наличники, окна, гардеробные) созданы по

Фото

Малый Сухаревский переулок, 4

индивидуальному проекту в строгом соответствии с историческими аналогами.

Квартира имеет дополнительный сервисный вход - важное функциональное преимущество.

Планировкой предусмотрено 6 комнат, 3-4 спальни:

гостиная, столовая, кухня;

мастер-спальня с двумя гардеробными и ванной комнатой;

кабинет;

детская спальня с ванной комнатой;

гостевая спальня;

гардеробная при входе, гостевой санузел;

санузел с душем для персонала.

Клубный особняк с собственной инфраструктурой: СПА-зона, залы для фитнеса и йоги, винная и сигарные комнаты, гранд салон для мероприятий, подземный паркинг.

Расположен в тихом переулке, в 15 минутах пешком от Красной Площади. Поблизости расположены станции метро «Трубная" и "Цветной бульвар". Разнообразная бытовая и развлекательная инфраструктура в пешей доступности.

Малый Сухаревский переулок, 4

Малый Сухаревский переулок, 4

Малый Сухаревский переулок, 4

Малый Сухаревский переулок, 4

Малый Сухаревский переулок, 4

Малый Сухаревский переулок, 4

Малый Сухаревский переулок, 4

Малый Сухаревский переулок, 4
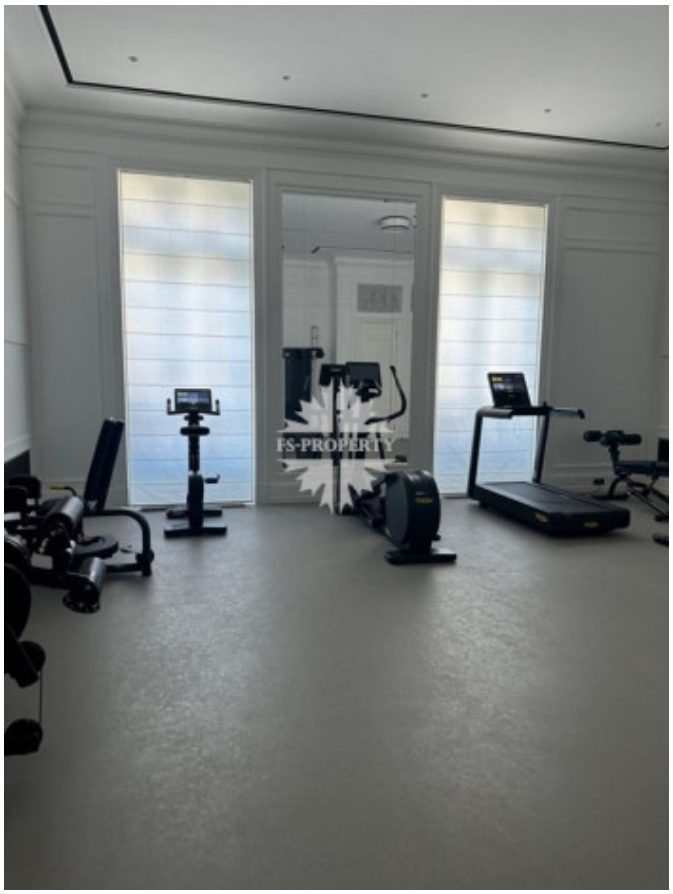
Малый Сухаревский переулок, 4