Мосфильмовская улица, 8

Информация об объекте

№ лота	16060
Тип сделки	Продажа
Район	Раменки
Метро	Ломоносовский проспект
Стоимость	194 800 000 руб.
Стоимость за кв.м	1 195 092 руб. за м^2
Адрес	Мосфильмовская улица, 8
Жилой комплекс	ДОМ НА МОСФИЛЬМОВСКОЙ
Общая площадь	163 м^2
Жилая площадь	115 м^2
Площадь кухни	20 м^2
Количество комнат	3
Этаж	47
Этажность	53
Отделка	Да
Паркинг	Да
Летние помещения	Нет
Пентхаус	Нет
Год постройки	2011
Лифт	Да
Тип дома	Монолит
Ремонт	Дизайнерский ремонт

Описание

Видовая трехкомнатная квартира в современном ЖК Дом на Мосфильмовской.
Панорамное остекление. Прекрасный вид на Москву. Окна выходят во двор. Выполнена отделка в современном стиле по авторскому проекту.
Планировкой предусмотрено: кухня-гостиная, две спальни, гардеробная, два полноценных санузла. Мебель лучших

Фото

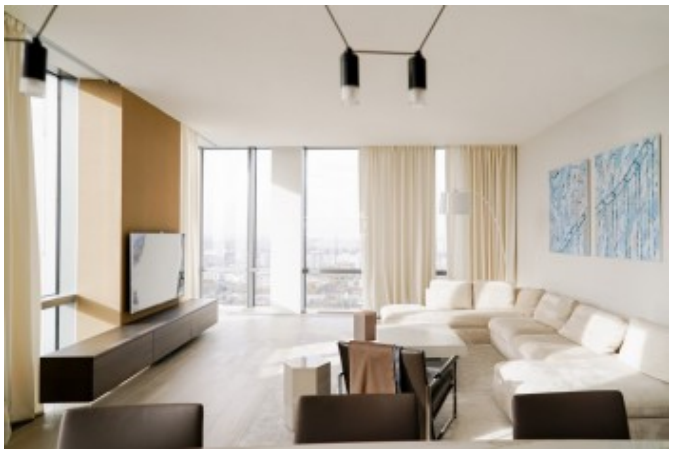

Мосфильмовская улица, 8

европейских производителей. Центральное кондиционирование, климат контроль Япония.

ЖК "Дом на Мосфильмовской" состоит из двух башен, объединённых малоэтажной секцией, в которой находятся ТРЦ, офисы и подземный паркинг. На территории комплекса расположены мини-кафе, детский игровой уголок и спортивная площадка.

Дом находится вдалеке от магистралей, но имеет удобные выезды к основным улицам района: Косыгина, Минской, к Университетскому и Мичуринскому проспектам. Рядом находится школа с углублённым изучением английского языка, детский сад, отделения банков, супермаркеты, магазин "Азбука вкуса".

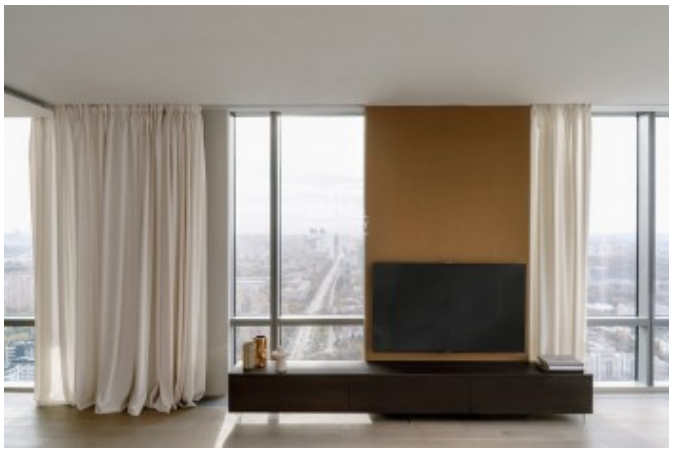

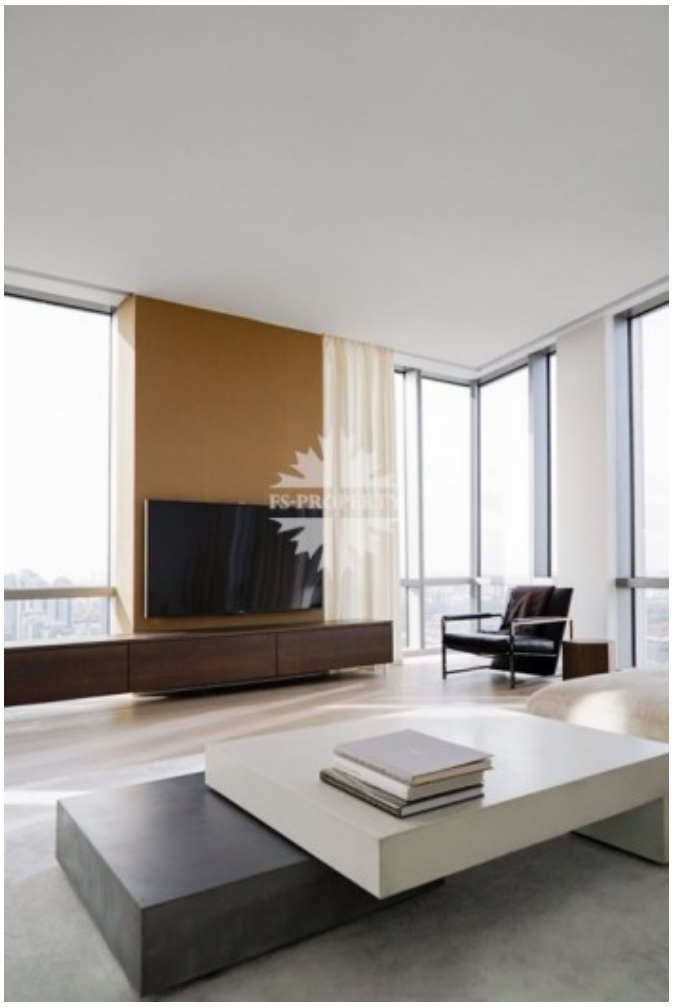

Мосфильмовская улица, 8

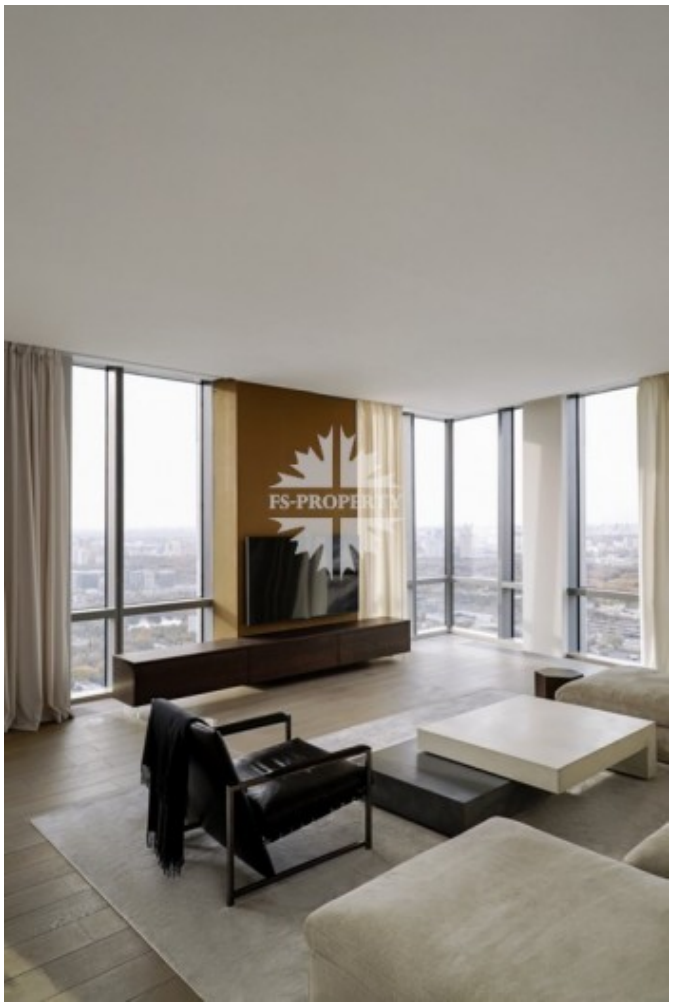

Мосфильмовская улица, 8

Мосфильмовская улица, 8

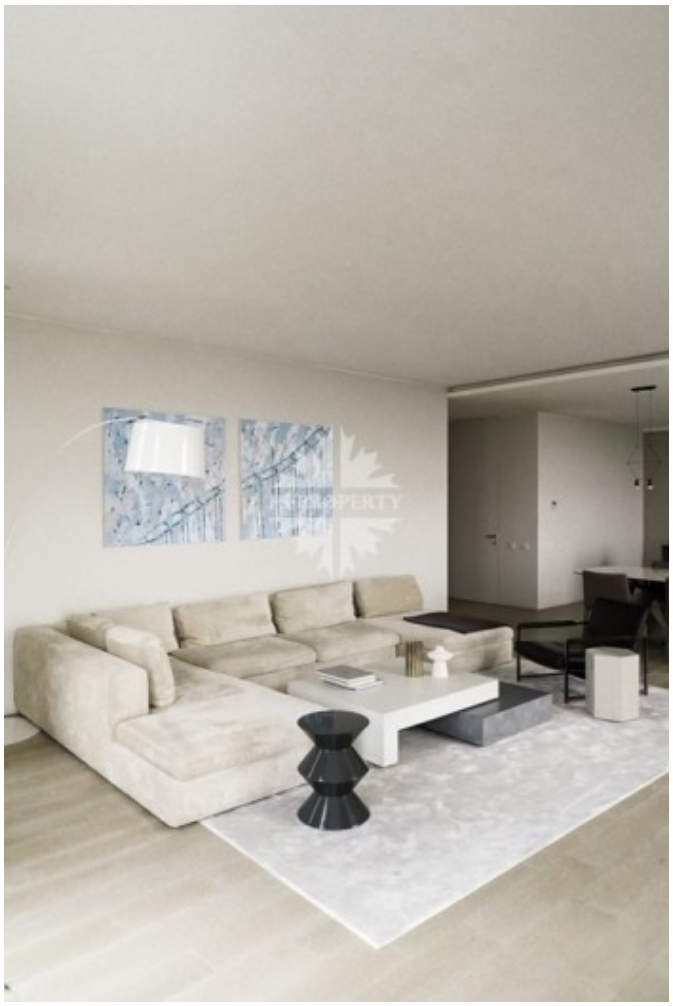

Мосфильмовская улица, 8

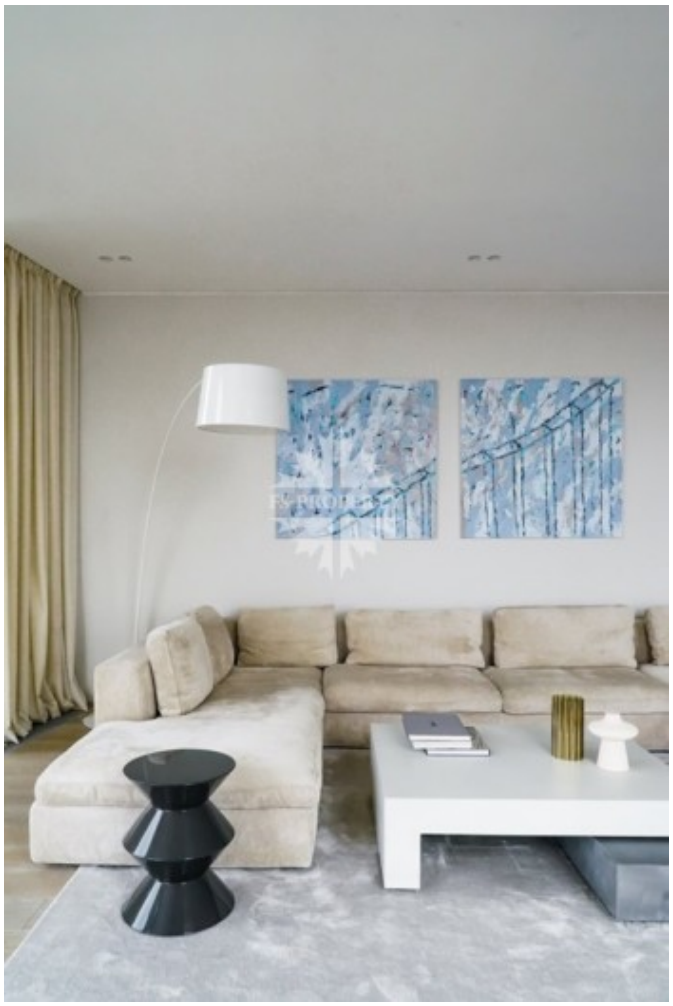

Мосфильмовская улица, 8

Мосфильмовская улица, 8

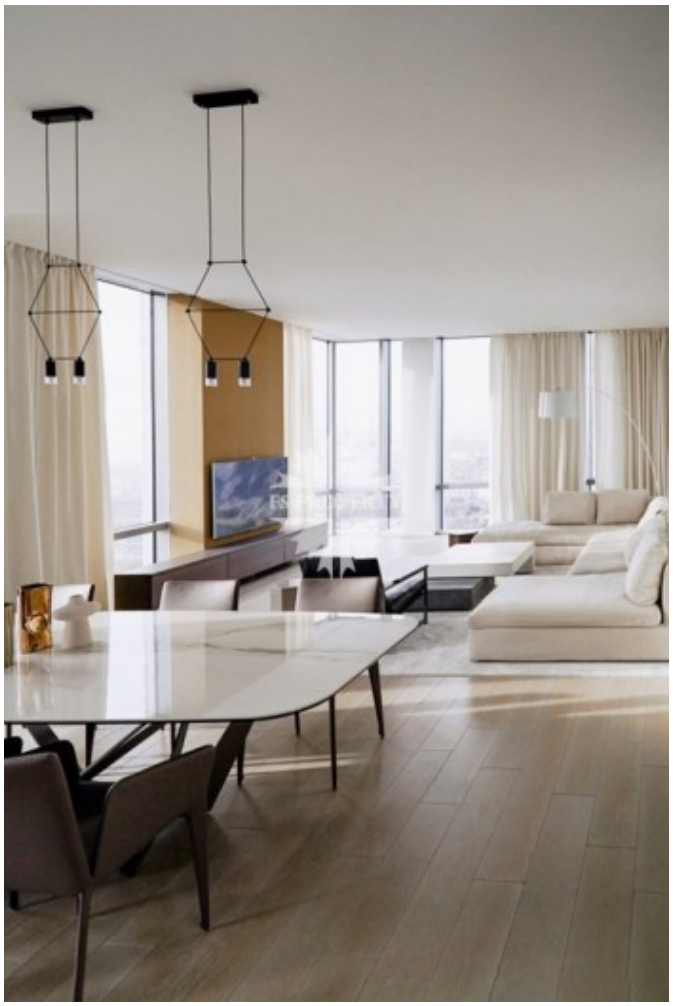

Мосфильмовская улица, 8

Мосфильмовская улица, 8

Мосфильмовская улица, 8

Мосфильмовская улица, 8

Мосфильмовская улица, 8

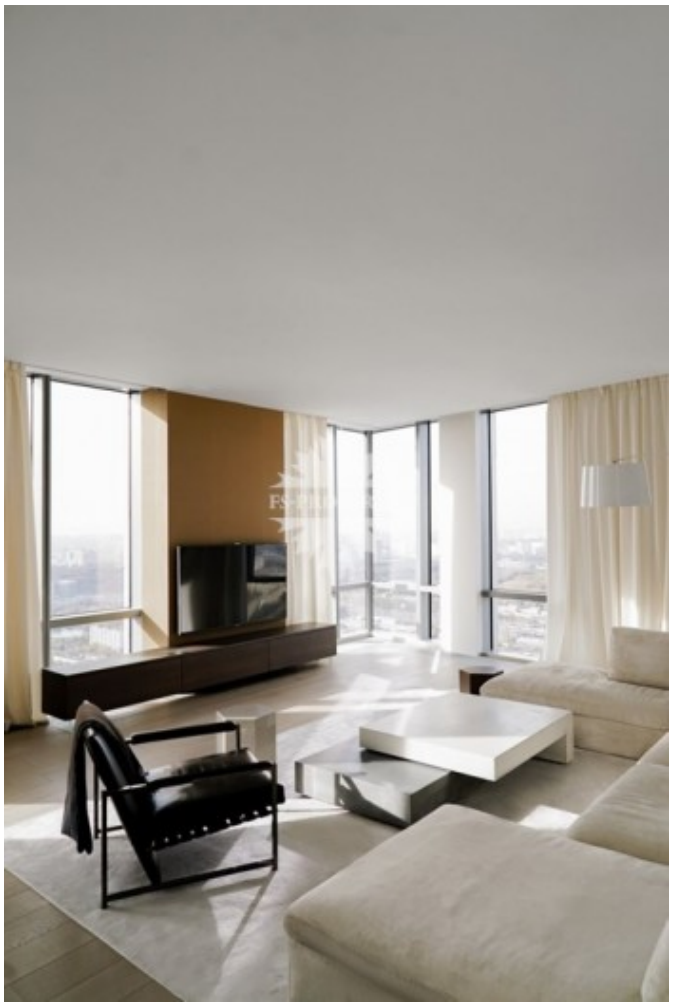

Мосфильмовская улица, 8

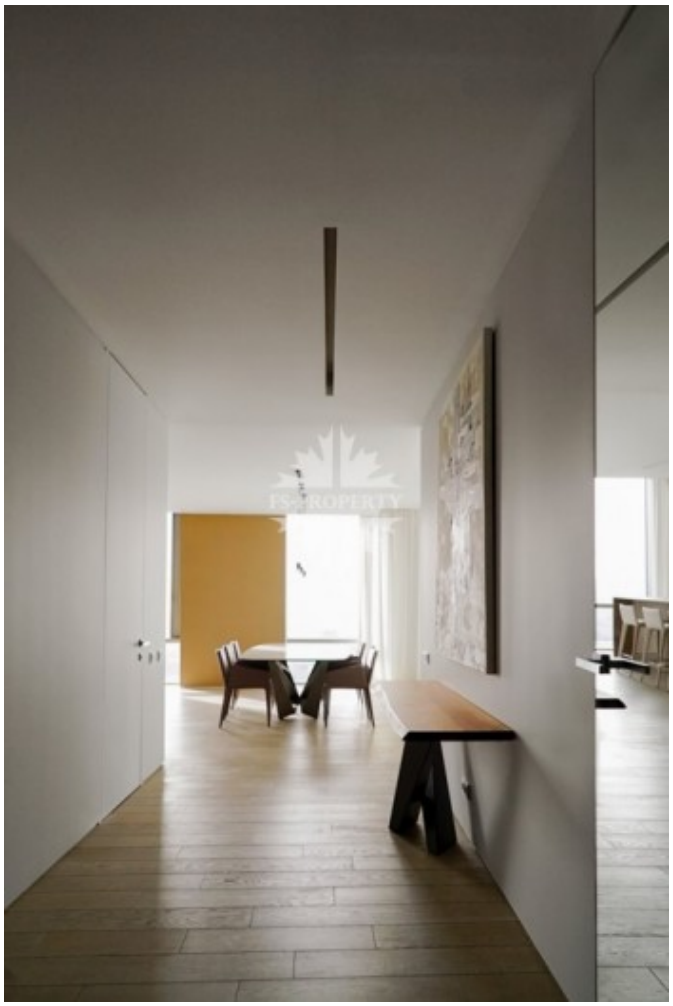

Мосфильмовская улица, 8

Мосфильмовская улица, 8

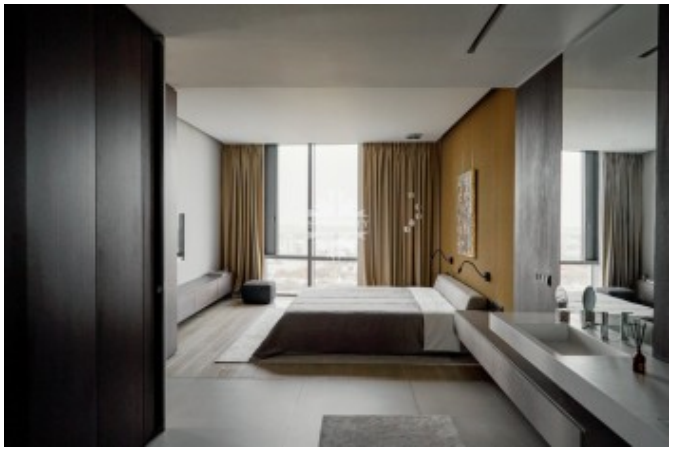

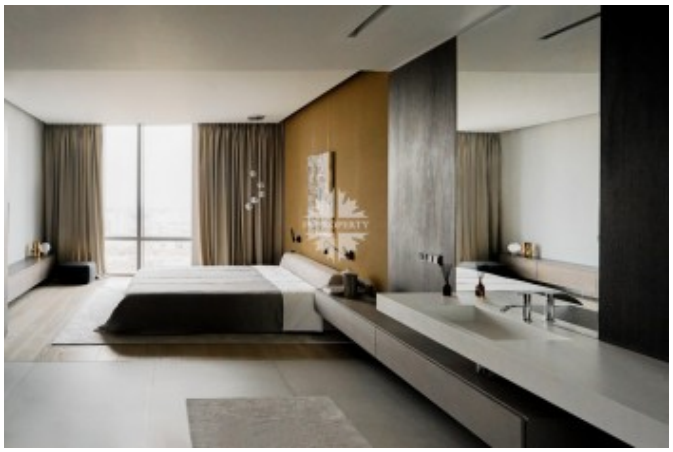

Мосфильмовская улица, 8

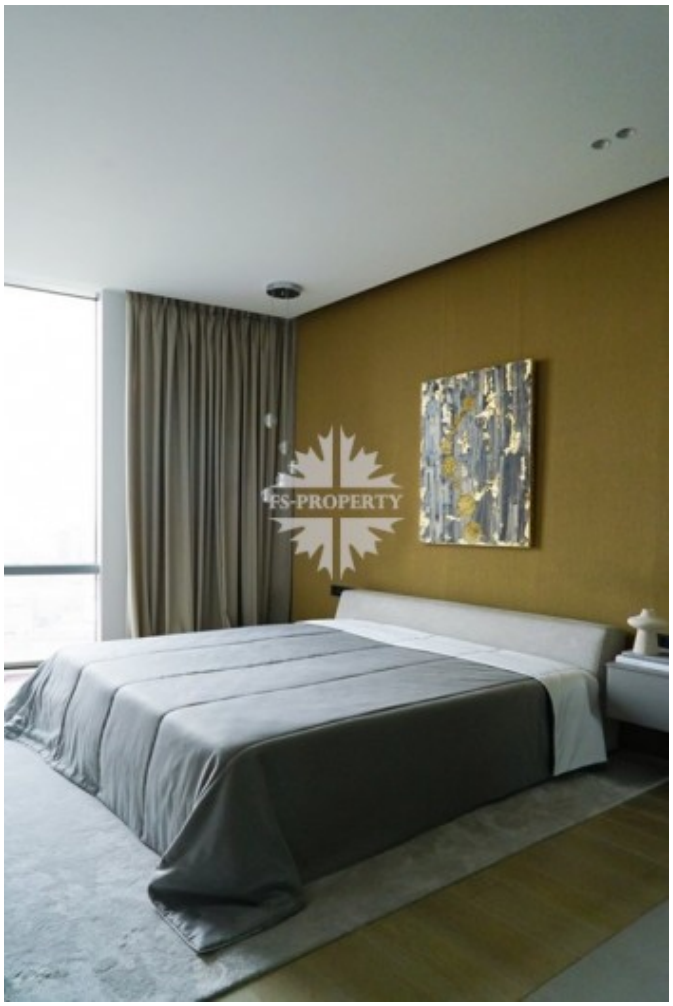

Мосфильмовская улица, 8

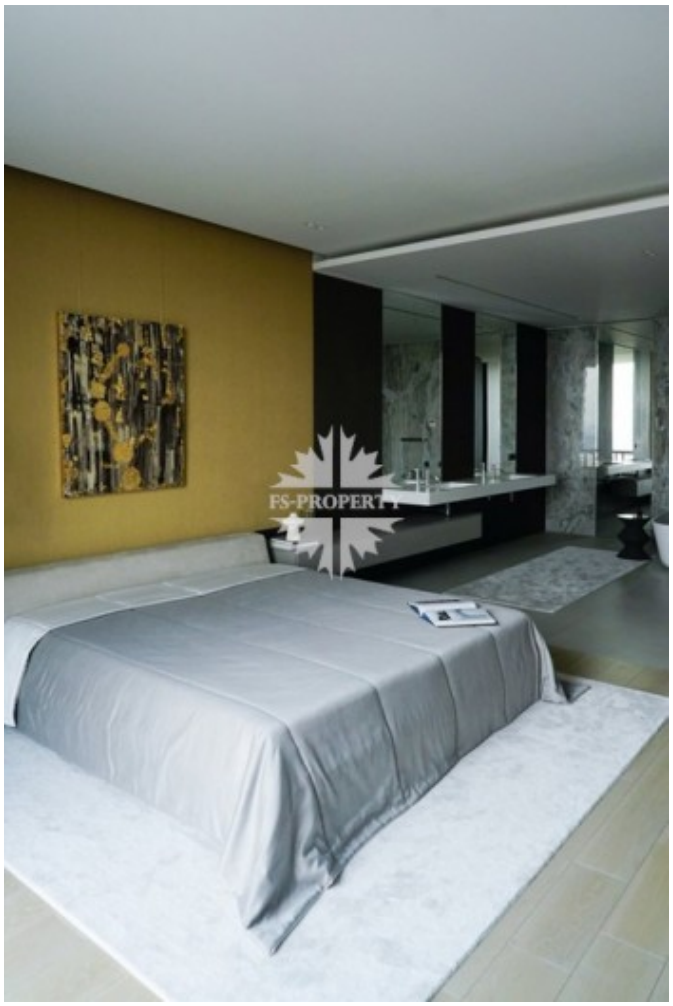
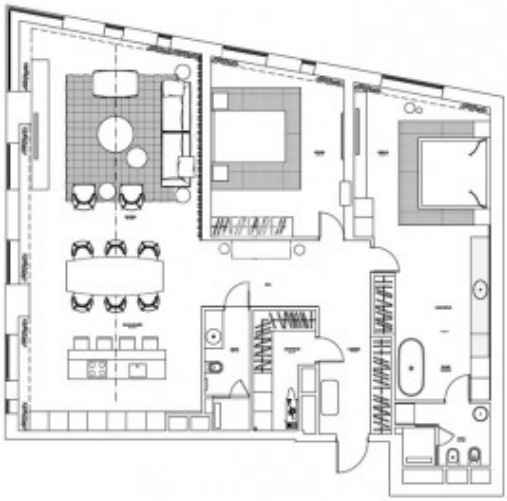
Мосфильмовская улица, 8