Нежинская улица, 1к1

Информация об объекте

№ лота	15098
Тип сделки	Продажа
Район	Очаково-Матвеевское
Метро	Славянский бульвар
Стоимость	120 000 000 руб.
Стоимость за кв.м	566 038 руб. за м^2
Адрес	Нежинская улица, 1к1
Жилой комплекс	КУТУЗОВСКАЯ РИВЬЕРА
Общая площадь	212 м^2
Площадь кухни	25 м^2
Количество комнат	5
Этаж	27
Этажность	31
Высота потолков	3.1 м
Отделка	Да
Паркинг	Да
Летние помещения	Нет
Пентхаус	Нет
Год постройки	2008
Лифт	Да
Тип балкона	3 лоджии
Тип дома	Монолит
Ремонт	Дизайнерский ремонт

Описание

В продаже 5-ти комнатная квартира с великолепными панорамными видами на МГУ, Парк Победы, Сити, Волынский лес.
Функциональная планировка: кухня и столовая-гостиная 60 кв м с панорамным окном 7-ми метровой ширины.
4 изолированные большие светлые спальни,
3 гардеробные, 3 санузла, 3 лоджии.

Фото

Нежинская улица, 1к1

Кладовая, постирочная, просторный холл. Кухня полностью укомплектована, техника Miele, Liebherr. Сантехника Villeroy & Boch.
Приточно-вытяжная вентиляция, панорамное остекление во всех помещениях. В подземном паркинге 3 машиноместа. Многоуровневая система безопасности.
Инфраструктура: красивый ландшафтный парк с беседками, искусственная речка с каскадом водопадов, мостиками и фонтанами, детская и
спортивная площадки, ресторан, химчистка, салон красоты, детский сад. Развитая инфраструктура района. В шаговой доступности торговые и бизнес-центры, рестораны и кафе, фитнес-центры.
Удобная транспортная развязка: Кутузовский пр-т, Минская ул., Аминьевское ш.

Нежинская улица, 1к1

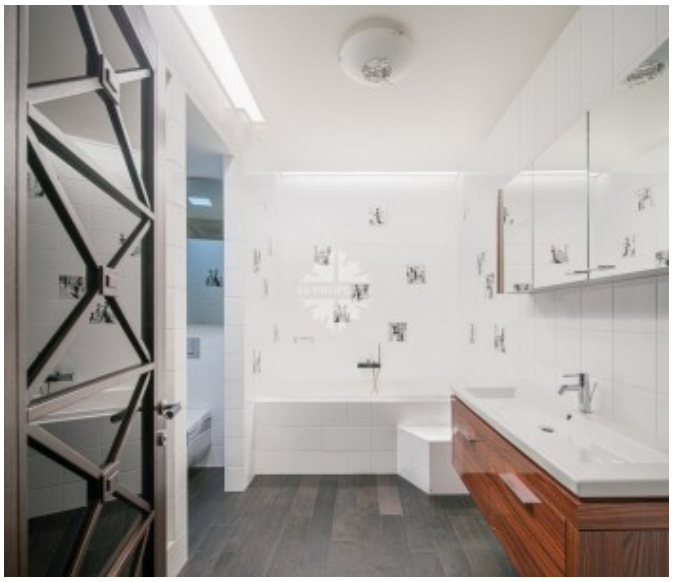

Нежинская улица, 1к1

Нежинская улица, 1к1