Одинцовский городской округ

Информация об объекте

№ лота	26307
Тип сделки	Продажа
Направление	Рублево-Успенское
Стоимость	170 000 000 руб.
Удаленность от МКАД	21 км
Населённый пункт	Одинцовский городской округ
Коттеджный посёлок	УСПЕНСКОЕ
Общая площадь дома	907 м²
Площадь участка	20 сот.
Таунхаус	Нет

Описание

Окунитесь в атмосферу гармонии и безмятежности в этом великолепном загородном поместье, вдали от городской суеты, в окружении красоты и спокойствия. Этот дом – не просто недвижимость, это – инвестиция в ваш комфорт и будущее.

Абсолютно новая отделка, здесь никто никогда не жил.

Дом идеален для проживания большой семьи: 5 спален, 7 санузлов, бассейн, джакузи, сауна, хамам, тренажерный зал. На мансардном уровне двухэтажная ванная комната, где можно насладиться невероятным лесным пейзажем принимая ванну! Высокие потолки.

Одним из наиболее любимых мест в доме наверняка станет всесезонная беседка-барбекю с французским камином, где можно наслаждаться теплом огня даже в самые сильные морозы.

Дом построен с любовью, с вниманием к

Фото

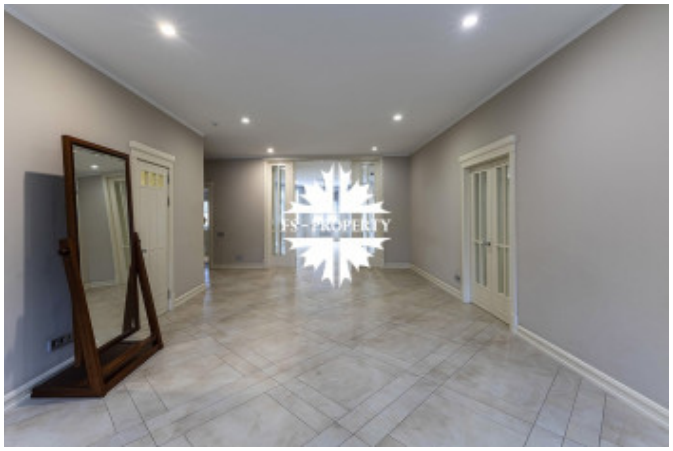

деталям, с тщательным подходом к планировочным решениям. Фасад выполнен из дагестанского камня. Оборудование высокого класса, котлы Buderus. Внутренняя отделка в английском стиле в светлых тонах с использованием премиальных материалов. Все комнаты и помещения расположены таким образом, что, в доме приятно отдыхать и работать. Теплый, уютный и очень красивый, он полностью отвечает всем современным тенденциям в коттеджном строительстве.

На участке 20 соток растут туи, декоративные кустарники, выложен газон. Есть отдельно стоящий теплый гараж на 2 м/м с квартирой для персонала.

Планировочное решение основного дома:

1 уровень: постирочная, сауна, декорированная солевым панно, хамам, тренажерный зал, комната отдыха, 2 санузла, душ.

1,5 уровень: бассейн, джакузи.

2 уровень: кухня, столовая, просторная гостиная, гардеробная, холл, санузел, комната или кабинет.

2,5 уровень: спальня с гардеробной и санузлом.

3 уровень: спальня с санузлом, спальня с гардеробной и санузлом, спальня, гардеробная, санузел.

3,5 уровень: спальня, игровая, ванная комната, мансарда.

Тихий, камерный коттеджный посёлок Успенское, окруженный лесом. Два выезда из посёлка, удобный выезд на платную дорогу.

Одинцовский городской округ

Если Вам нужен дом с положительной, светлой энергетикой, то Вы непременно должны посмотреть этот дом. Звоните прямо сейчас!

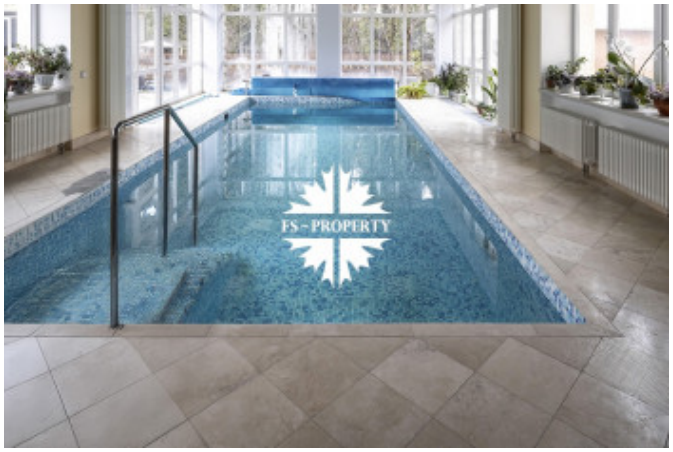

Одинцовский городской округ

Одинцовский городской округ

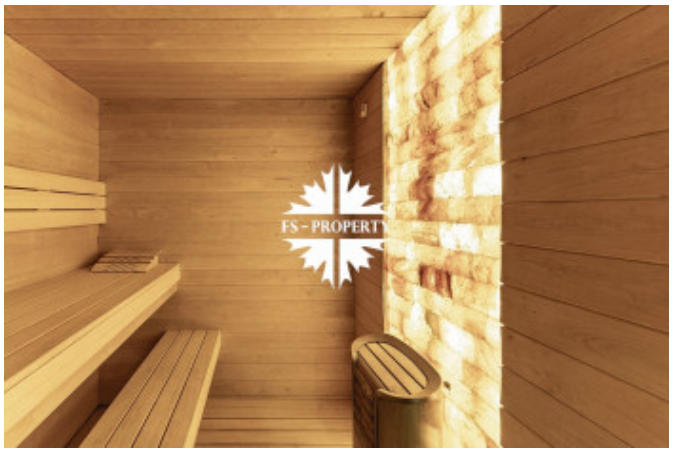

Одинцовский городской округ

Одинцовский городской округ

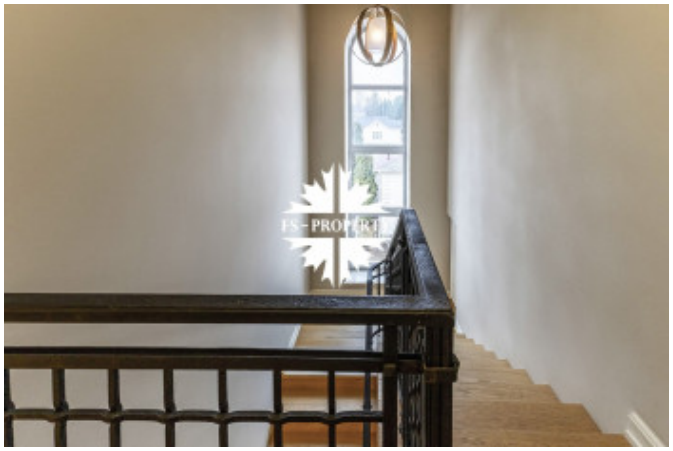

Одинцовский городской округ

Одинцовский городской округ