Остоженка улица, 4

Информация об объекте

№ лота	16037
Тип сделки	Продажа
Район	Хамовники
Метро	Кропоткинская
Адрес	Остоженка улица, 4
Жилой комплекс	ALLEGORIA MOSCA
Общая площадь	118.8 м^2
Количество комнат	3
Этаж	2
Этажность	6
Отделка	Нет
Паркинг	Нет
Пентхаус	Нет
Год постройки	2024
Лифт	Нет
Тип дома	Монолит

Описание

Апартамент без отделки в новом жилом комплексе Allegoria Mosca в Хамовниках.
На площади 118,8 кв.м. можно организовать 2-3 комнаты, 1-2 спальни, 2 санузла, гардеробные. Панорамные окна с видом на Остоженку и Храм Христа Спасителя.
По Вашему желанию может быть разработан дизайн-проект, выполнена отделка.
Комплекс премиум-класса с собственной закрытой территорией, зонами отдыха и подземным паркингом.

В ближайшем окружении - широкий выбор ресторанов, кафе, магазинов, медицинских центров. В пешей доступности

Фото

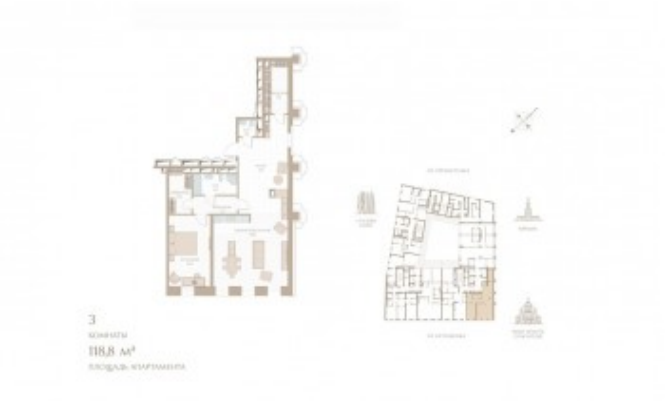

Остоженка улица, 4

расположены лингвистический лицей 1555, гимназия 1529 им. А. С. Грибоедова, школа 1253 с углубленным изучением иностранного языка, школа 1231 им. В.Д. Поленова, частный детский сад Лучик, спортивная школа, детская художественная школа.

Остоженка улица, 4

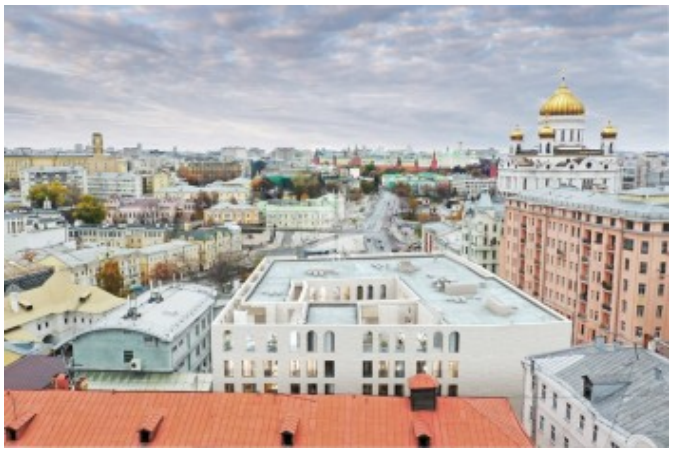

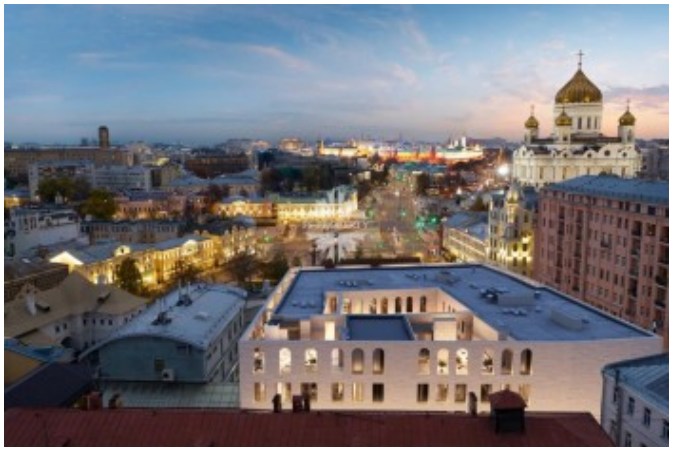
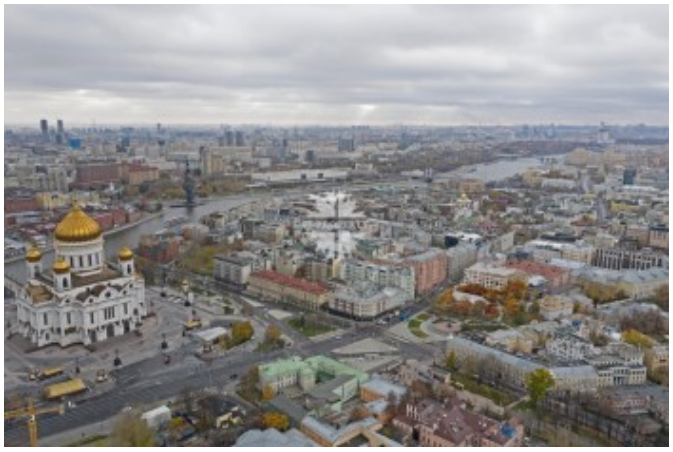
Остоженка улица, 4