Романов переулок, 3с1

Информация об объекте

№ лота	1959
Тип сделки	Продажа
Район	Арбат
Метро	Александровский сад
Стоимость	243 499 840 руб.
Стоимость за кв.м	1 006 187 руб. за м²
Адрес	Романов переулок, 3с1
Общая площадь	242 м²
Площадь кухни	15 м²
Количество комнат	5
Этаж	2
Этажность	5
Отделка	Да
Паркинг	Нет
Летние помещения	Нет
Пентхаус	Нет
Год постройки	1898
Лифт	Да
Тип дома	Кирпичный
Ремонт	Дизайнерский ремонт

Описание

Великолепная квартира с отделкой в современном стиле, выполненной известными дизайнерами.
Планировкой предусмотрены: просторная гостиная, кухня, 3 спальни (мастер-спальня с ванной комнатой, две детские спальни), кабинет, большая гардеробная с окном, три санузла.
В квартире два входа-парадный с фасадной стороны дома и со стороны двора вход через кухню.

Фасадный особняк, бывший доходный дом

Фото

Романов переулок, 3с1

графа Шереметьева, построенный по проекту архитектора Мейснера. Огороженная территория, наземная парковка, видеонаблюдение.

Арбат традиционно считается районом интеллигенции, здесь сосредоточено немало памятников архитектуры, истории и культуры. Во многих особняках и усадьбах сейчас расположены посольства и резиденции иностранных государств.

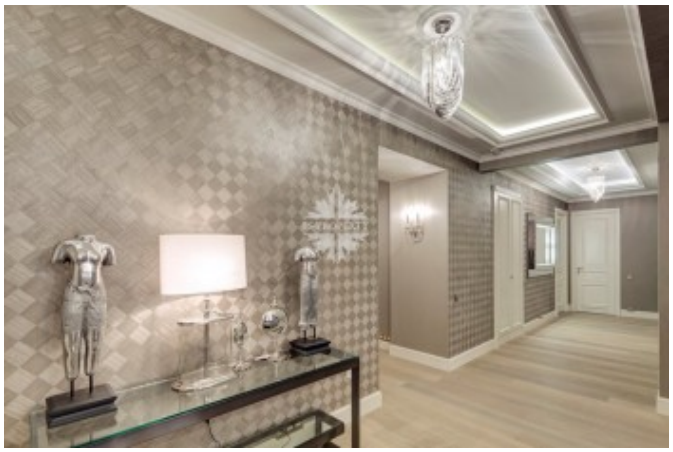

Романов переулок, 3с1

Романов переулок, 3с1

Романов переулок, 3с1

Романов переулок, 3с1