Таманская улица, 3

Информация об объекте

№ лота	14927
Тип сделки	Продажа
Район	Хорошево-Мневники
Стоимость	600 000 000 руб.
Стоимость за кв.м	428 571 руб. за м^2
Адрес	Таманская улица, 3
Жилой комплекс	БЕРЕГ СТОЛИЦЫ
Общая площадь	1400 м^2
Количество комнат	9
Этажность	3
Отделка	Нет
Паркинг	Да
Летние помещения	Да
Пентхаус	Нет
Лифт	Нет
Тип дома	Кирпичный
Ремонт	Без отделки

Описание

Жилой комплекс «Берег Столицы».

Шикарная резиденция без отделки свободной планировки общей площадью 1400 кв.м.

Три жилых уровня и полноценный подвальный этаж. Отлично планируется кухня, гостиная, 7 спален со своими ванными комнатами и гардеробными. Высокие потолки, второй свет, панорамное остекление, терраса, бассейн .Прилегающий земельный участок для собственного патио. Перед домом парковка для автомобиля. Все коммуникации подключены. Собственность.

Фото

Таманская улица, 3

Проект класса премиум, на берегу Москва-реки. На приватной территории поселка в 5 гектар с набережной и прогулочными зонами, расположены 52 строения, 24 таунхауса, 24 виллы и 4 резиденции.

К услугам жителей валет-паркинг на 90 машино-мест на 1 этаже многофункционального комплекса, мойка авто, зоны барбекю, волейбольная-футбольная спортивная площадка с мягким покрытием. Спортивная площадка для детей. Тренировочная площадка для домашних питомцев.

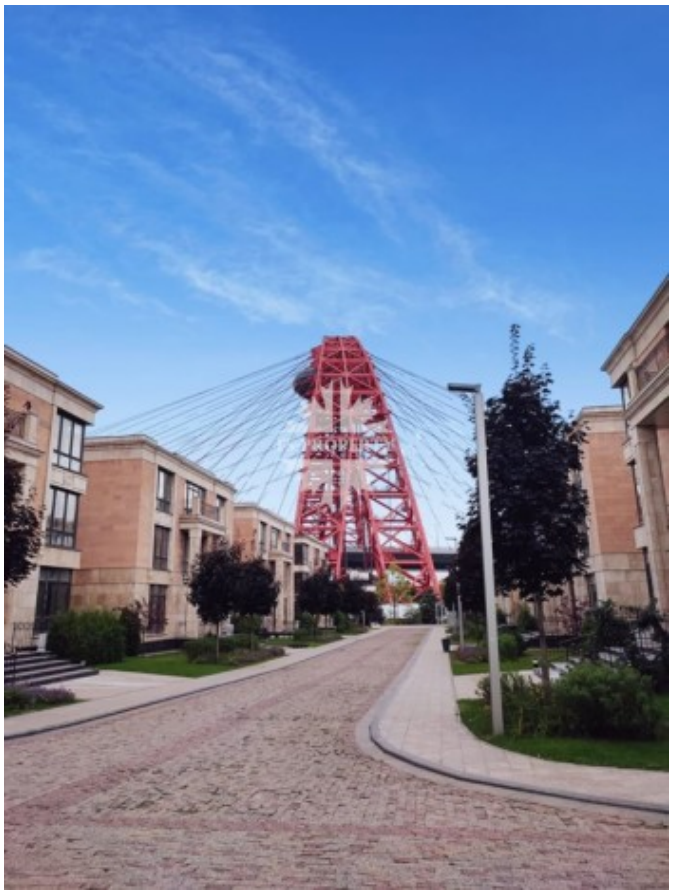

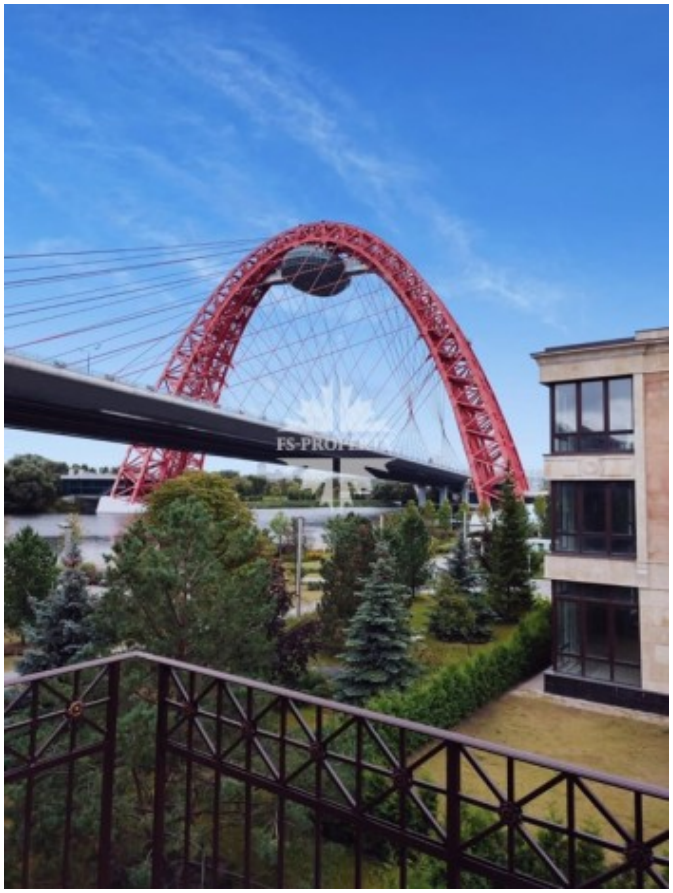

Таманская улица, 3

Таманская улица, 3

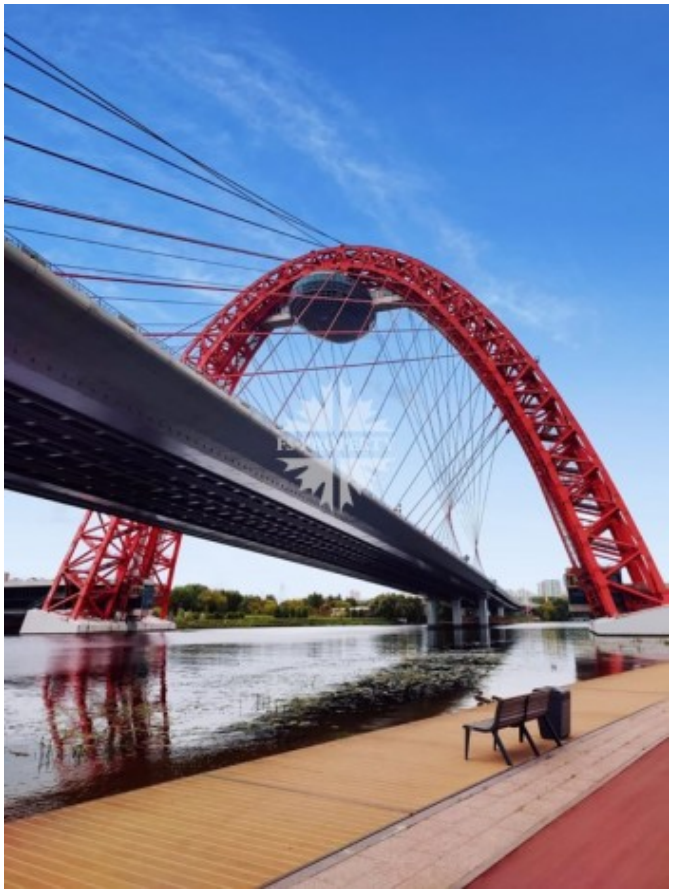

Таманская улица, 3

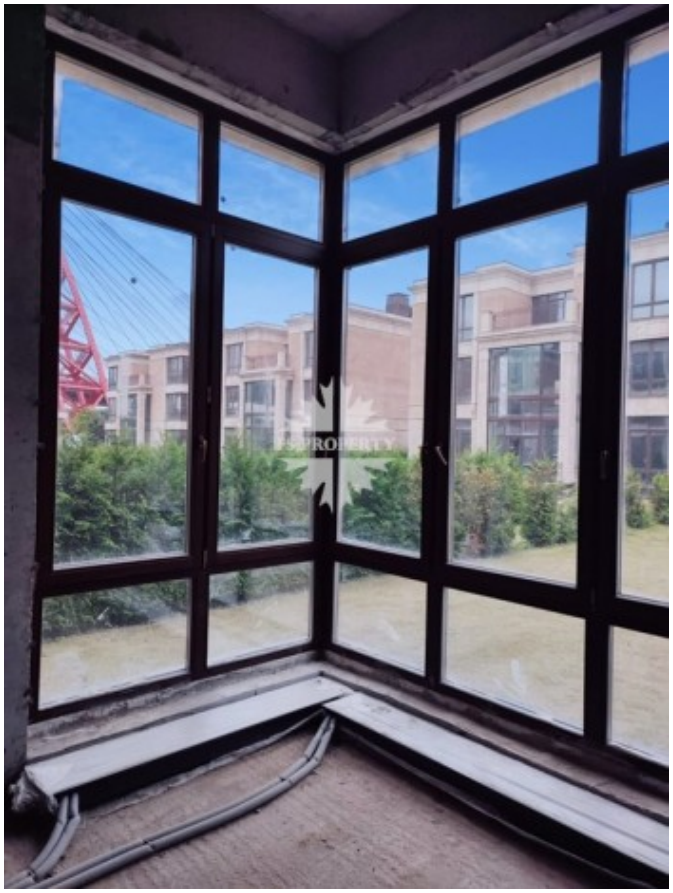

Таманская улица, 3

Таманская улица, 3

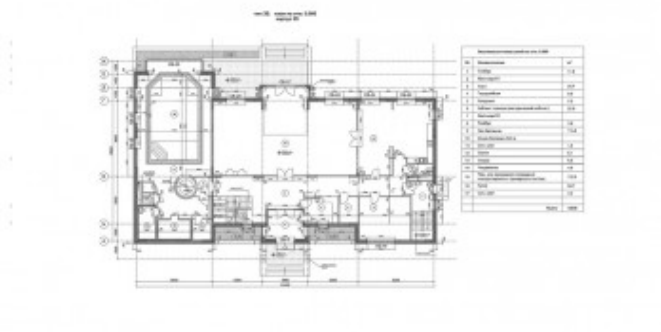

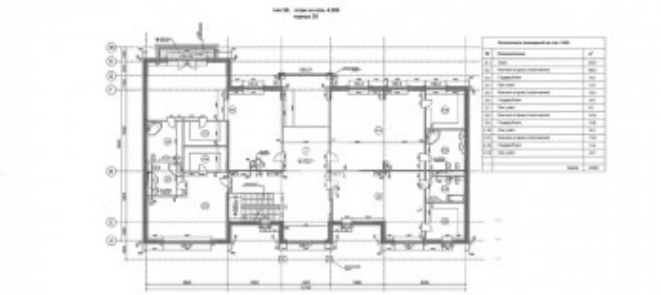
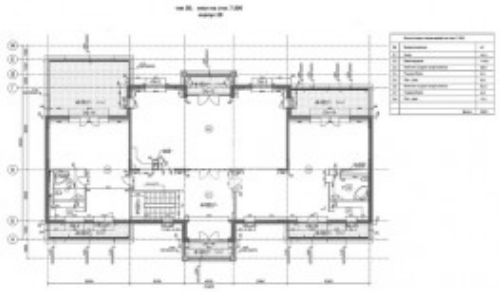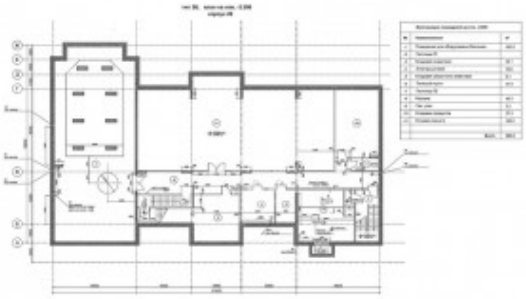
Таманская улица, 3