Толмачевский Б. переулок, 5

Информация об объекте

№ лота	14972
Тип сделки	Продажа
Район	Якиманка
Метро	Полянка
Стоимость	399 430 000 руб.
Стоимость за кв.м	2 622 653 руб. за м²
Адрес	Толмачевский Б. переулок, 5
Жилой комплекс	ЛАВРУШИНСКИЙ
Общая площадь	152.3 м²
Количество комнат	4
Этаж	6
Этажность	8
Отделка	Нет
Паркинг	Да
Пентхаус	Нет
Год постройки	2024
Лифт	Нет
Тип балкона	балкон
Тип дома	Монолит

Описание

Центральный корпус.

4-х комнатная квартира без отделки в новом жилом квартале премиум класса на Якиманке. Пространство позволяет организовать кухню-гостиную с выходом на балкон, мастер-спальню с гардеробной, ванной комнатой, 2 гостевые спальни с общей гардеробной и санузлом, гостевой санузел, гостевую гардеробную, постирочную. Панорамные окна, высокие потолки.

ЖК Лаврушинский - дом с лучшими

Фото

Толмачевский Б. переулок, 5

видами на Кремль. Находится всего в километре от Кремля и возвышается над малоэтажной окружающей застройкой.

Дом предлагает владельцам квартир высокое качество жизни. Собственный двор-парк 1,4 га с зонами для активного и спокойного отдыха, прогулочными дорожками, цветниками, детская площадка, спортивный центр с бассейном, сауной и хаммамом, подземный паркинг, закрытая охраняемая территория.

Богатое разнообразие форматов жилья от односпальных квартир до двухуровневых пентхаусов с личными бассейнами, террасами и каминами. Во всех квартирах панорамное остекление и высокие потолки.

Толмачевский Б. переулок, 5

Толмачевский Б. переулок, 5

Толмачевский Б. переулок, 5

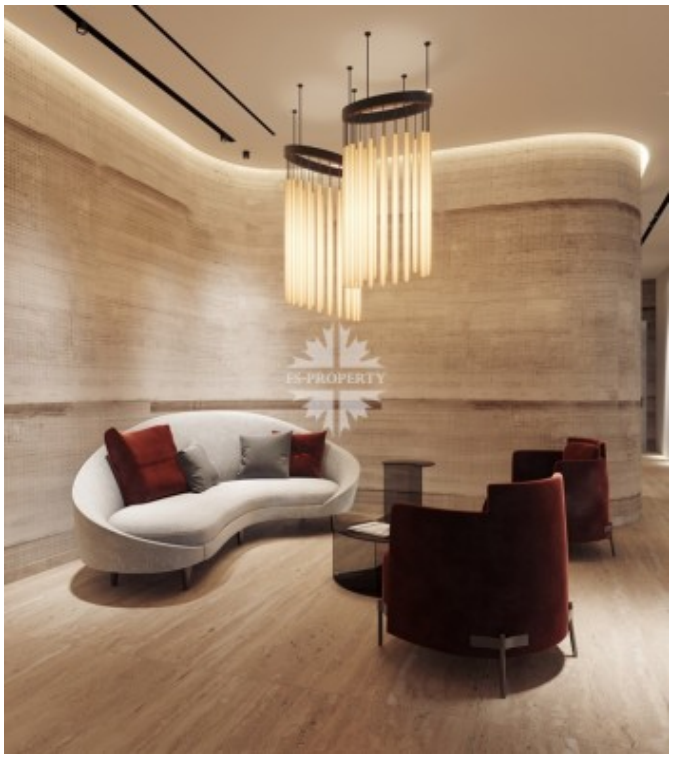

Толмачевский Б. переулок, 5

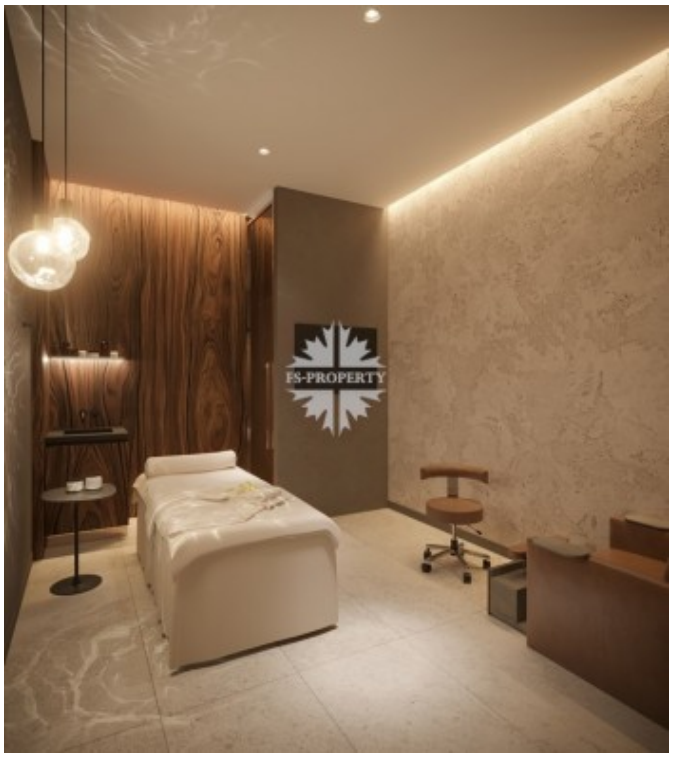

Толмачевский Б. переулок, 5

Толмачевский Б. переулок, 5

Толмачевский Б. переулок, 5