Толмачевский Б. переулок, 5

Информация об объекте

№ лота	15727
Тип сделки	Продажа
Район	Якиманка
Метро	Полянка
Стоимость	255 820 000 руб.
Стоимость за кв.м	1 792 712 руб. за м²
Адрес	Толмачевский Б. переулок, 5
Жилой комплекс	ЛАВРУШИНСКИЙ
Общая площадь	142.7 м²
Количество комнат	4
Этаж	4
Этажность	14
Отделка	Нет
Паркинг	Да
Пентхаус	Нет
Год постройки	2024
Лифт	Нет
Тип балкона	балкон
Тип дома	Монолит

Описание

Восточный корпус.

4-х комнатная квартира без отделки в новом жилом квартале премиум класса на Якиманке. Пространство позволяет организовать кухню-гостиную, мастер-спальню с гардеробной, ванной комнатой и выходом на балкон, 3 или 2 гостевые спальни, гостевой санузел. Панорамные окна, высокие потолки.

ЖК Лаврушинский - дом с лучшими видами на Кремль. Находится всего в километре от Кремля и возвышается над

Фото

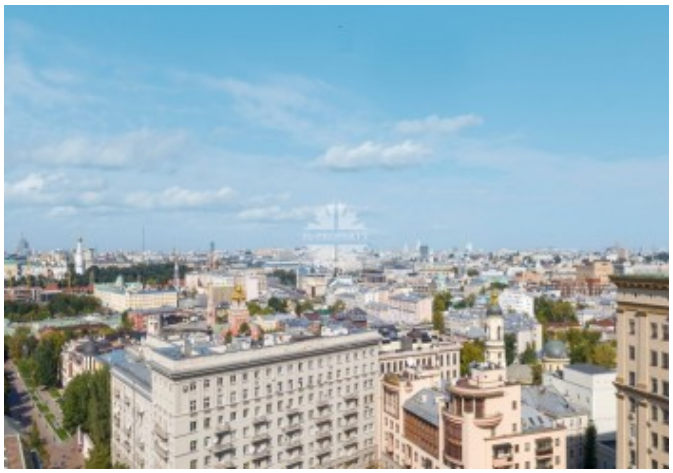

Толмачевский Б. переулок, 5

малоэтажной окружающей застройкой.

Дом предлагает владельцам квартир высокое качество жизни. Собственный двор-парк 1,4 га с зонами для активного и спокойного отдыха, прогулочными дорожками, цветниками, детская площадка, спортивный центр с бассейном, сауной и хаммамом, подземный паркинг, закрытая охраняемая территория.

Богатое разнообразие форматов жилья от односпальных квартир до двухуровневых пентхаусов с личными бассейнами, террасами и каминами. Во всех квартирах панорамное остекление и высокие потолки.

Толмачевский Б. переулок, 5

Толмачевский Б. переулок, 5

Толмачевский Б. переулок, 5
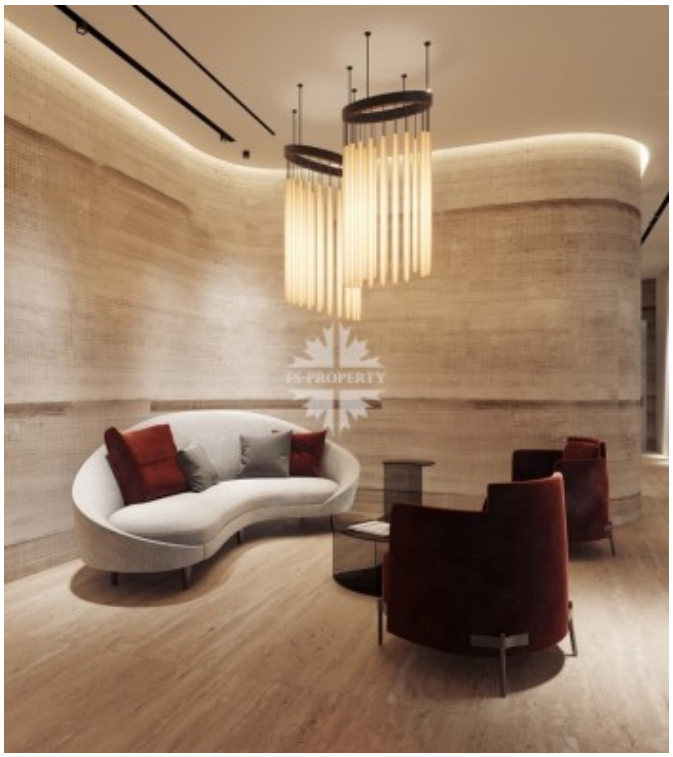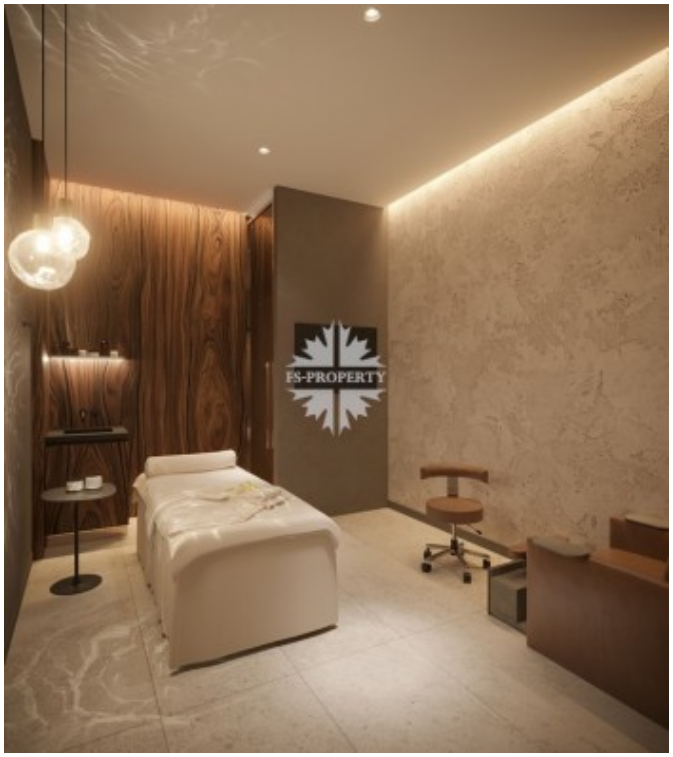
Толмачевский Б. переулок, 5