Толмачевский Б. переулок, 5

Информация об объекте

№ лота	15729
Тип сделки	Продажа
Район	Якиманка
Метро	Полянка
Стоимость	1 038 090 000 руб.
Стоимость за кв.м	2 414 724 руб. за м²
Адрес	Толмачевский Б. переулок, 5
Жилой комплекс	ЛАВРУШИНСКИЙ
Общая площадь	429.9 м²
Количество комнат	5
Этаж	1
Этажность	14
Отделка	Нет
Паркинг	Да
Пентхаус	Нет
Год постройки	2024
Лифт	Нет
Тип балкона	балкон
Тип дома	Монолит

Описание

Трехэтажная городская вилла с тремя террасами, дровяным камином, бассейном и front yard, площадь которого 133,4 м. На площади 430 м расположились четыре спальни. Собственные бассейн, хаммам и сауна помогут поддерживать красоту и здоровый образ жизни 24/7.

ЖК Лаврушинский - дом с лучшими видами на Кремль. Находится всего в километре от Кремля и возвышается над малоэтажной окружающей застройкой.

Дом предлагает владельцам квартир

Фото

Толмачевский Б. переулок, 5

высокое качество жизни. Собственный двор-парк 1,4 га с зонами для активного и спокойного отдыха, прогулочными дорожками, цветниками, детская площадка, спортивный центр с бассейном, сауной и хаммамом, подземный паркинг, закрытая охраняемая территория.

Богатое разнообразие форматов жилья от односпальных квартир до двухуровневых пентхаусов с личными бассейнами, террасами и каминами. Во всех квартирах панорамное остекление и высокие потолки.

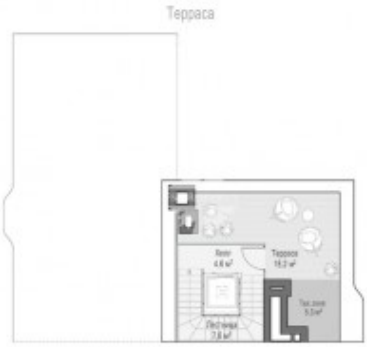

Толмачевский Б. переулок, 5

Толмачевский Б. переулок, 5

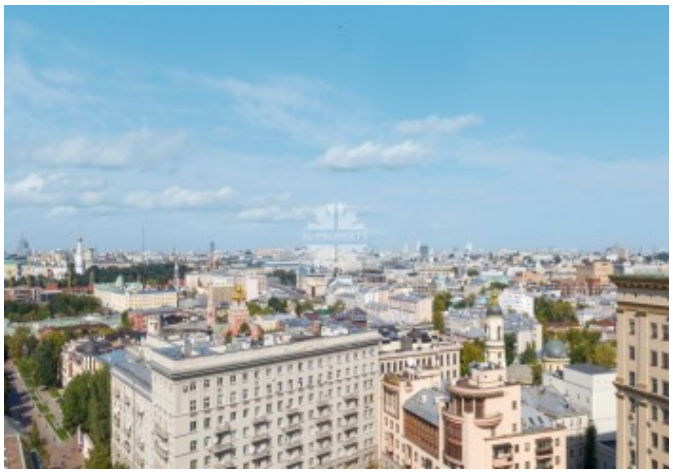

Толмачевский Б. переулок, 5

Толмачевский Б. переулок, 5
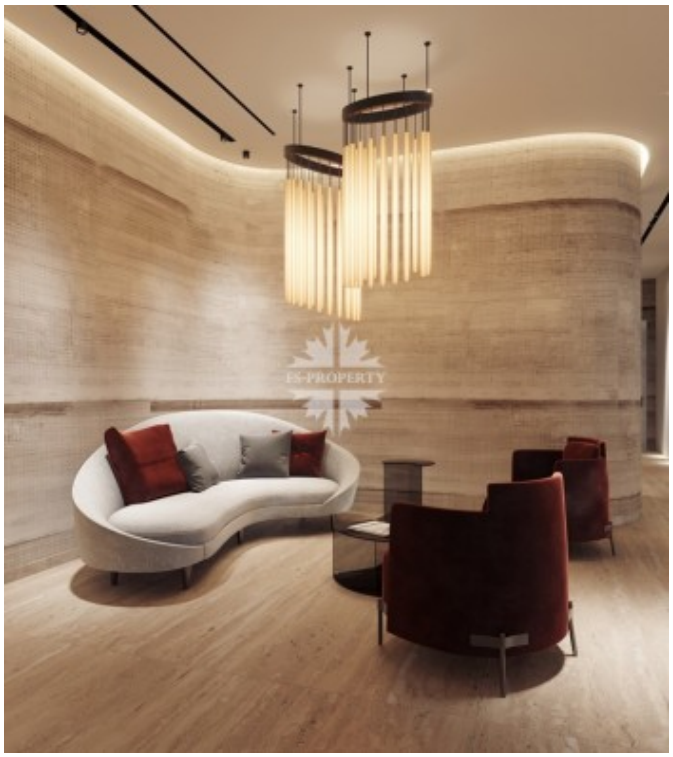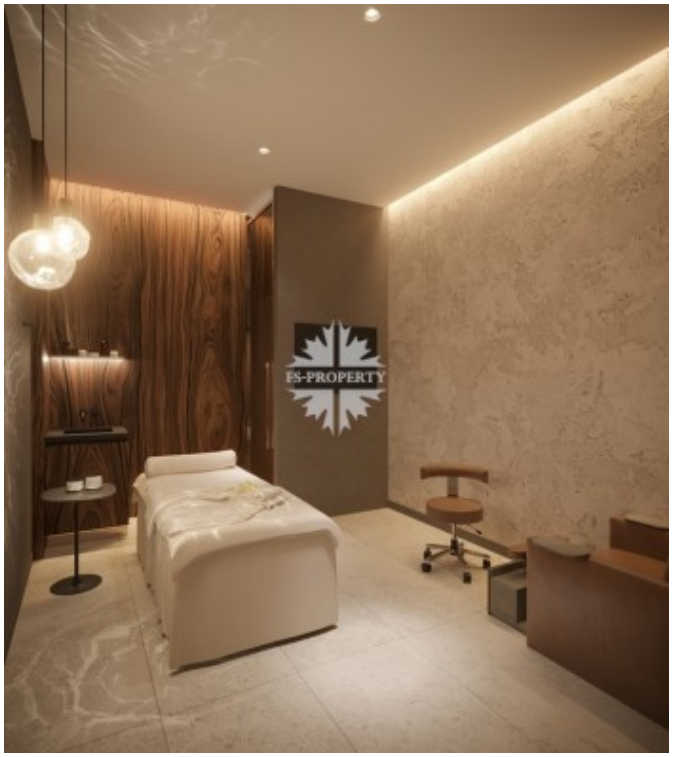
Толмачевский Б. переулок, 5